A23 - Spazioso trilocale con balcone

Dati di base

Tipologia dell'oggetto	Appartamento / Piano
Località	Bressanone
Via, N□	Via Plose 2
Camere	3
Piano	1
Prezzo d'acquisto	670'582 €
Superficie m	113.7
Anno di costruzione	2024
ID	IW100335

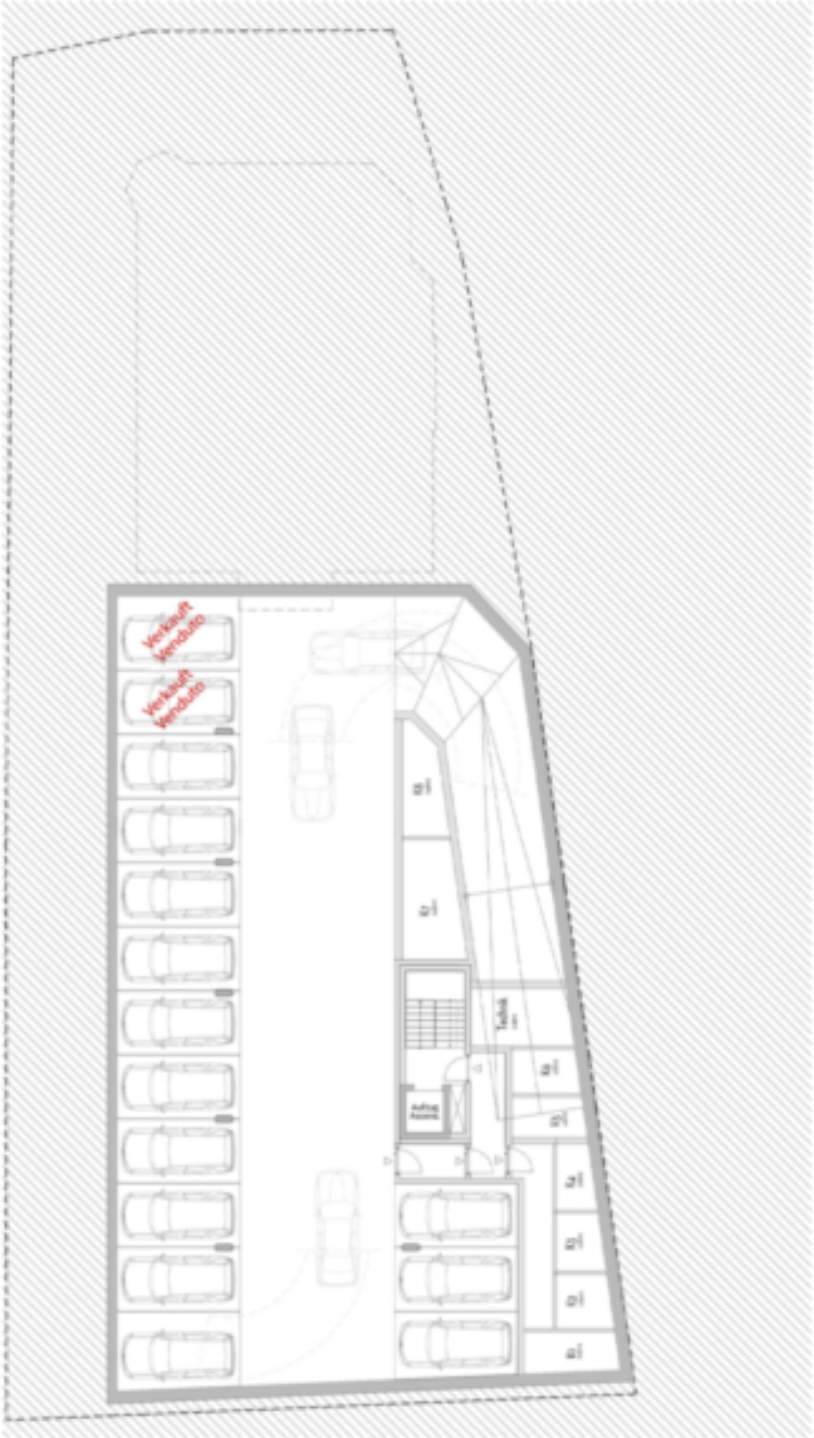
Verkauft
Venduto
Verkauft
Venduto
Aufzug
Ascensore
Technik
Tecnica

N

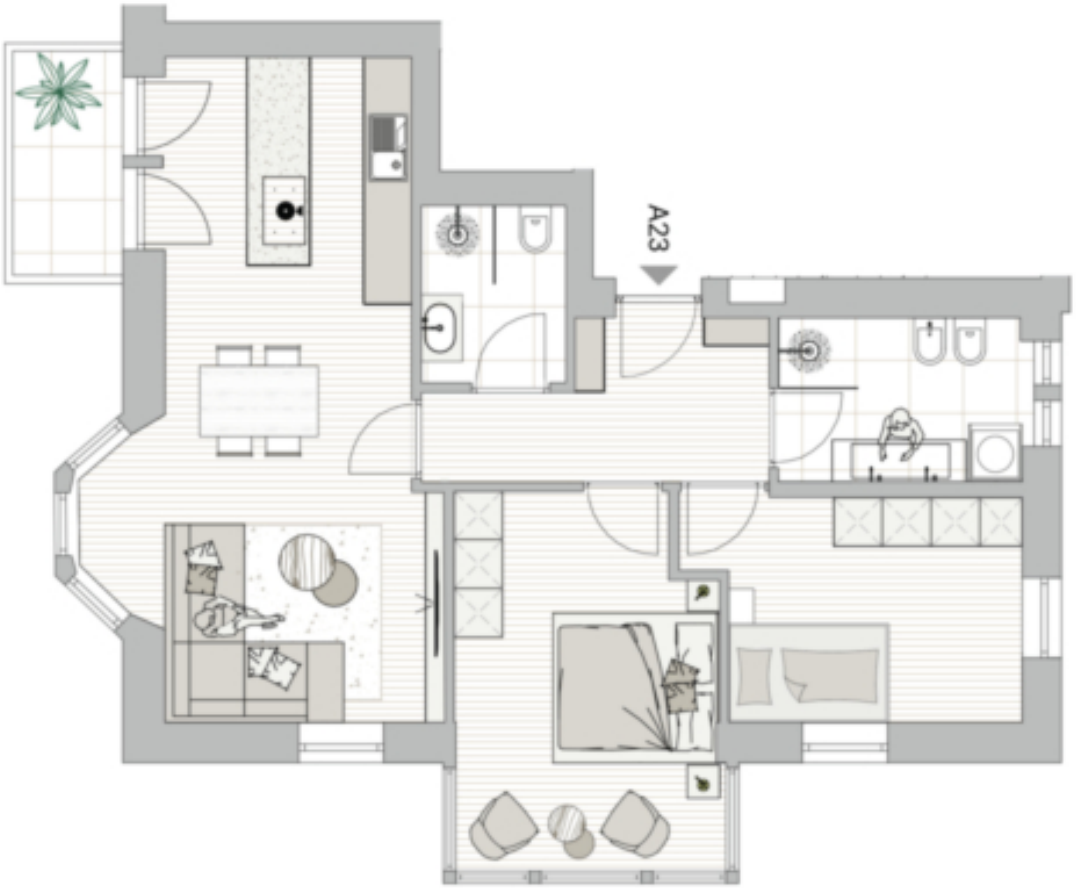
A23

Prezzi

Prezzo d'acquisto	670'582 €

Superfici

Superficie m	113.7

Superficie netta m	73.5
Cantina m	12.0
Balcone/Terrazza m	4.6

Numero superfici

Camere da letto	2
Bagni	2

Arredo

Tipo di riscaldamento	A pavimento
Ascensore	Ascensore
Munito di cantina	Sì

Descrizione

Questo trilocale si trova al primo piano ed è composto da una cucina abitabile con balcone, due camere da letto, due bagni e una cantina.

Offerenti

CASTELLANUM
REAL ESTATE

Castellanum
Via Tratten 7
39042 Bressanone

Tel.
0472201250

□