Nuovo quadrilocale su due livelli - W11

Dati di base

Tipologia dell'oggetto	Appartamento / Soffitta
Località	Braies
Via, N□	Via Braies Di Fuori 15
Camere	4
Piano	3
Prezzo d'acquisto	Prezzo a richiesta
Superficie m	147.7
Anno di costruzione	2023
ID	IW91716

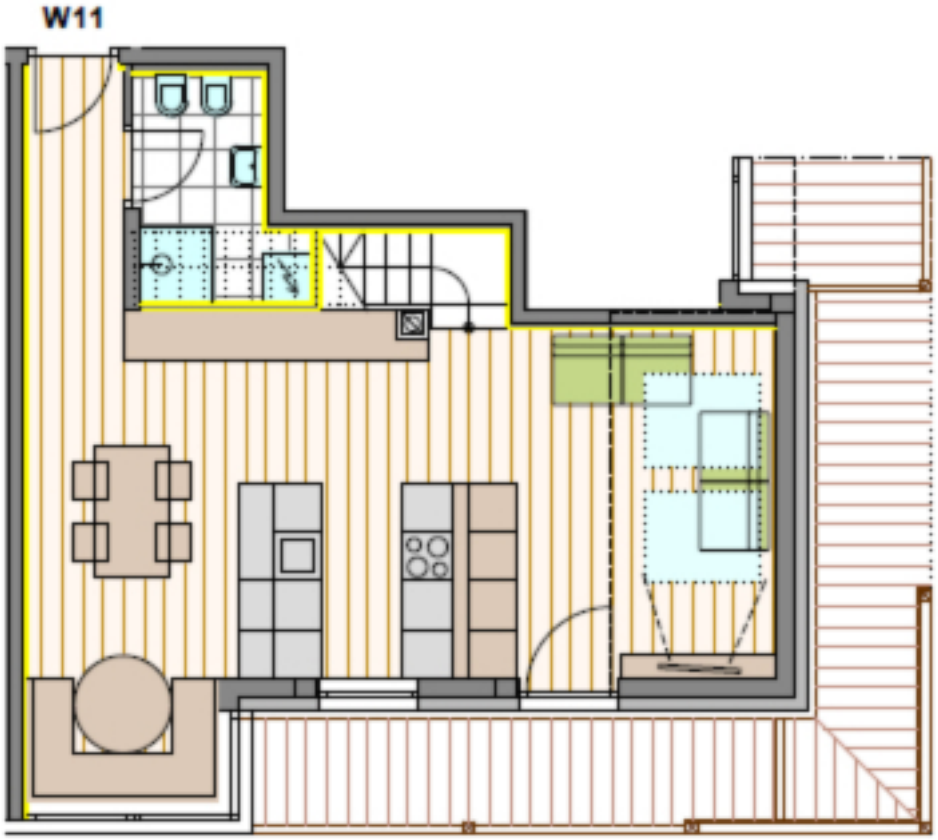
W11

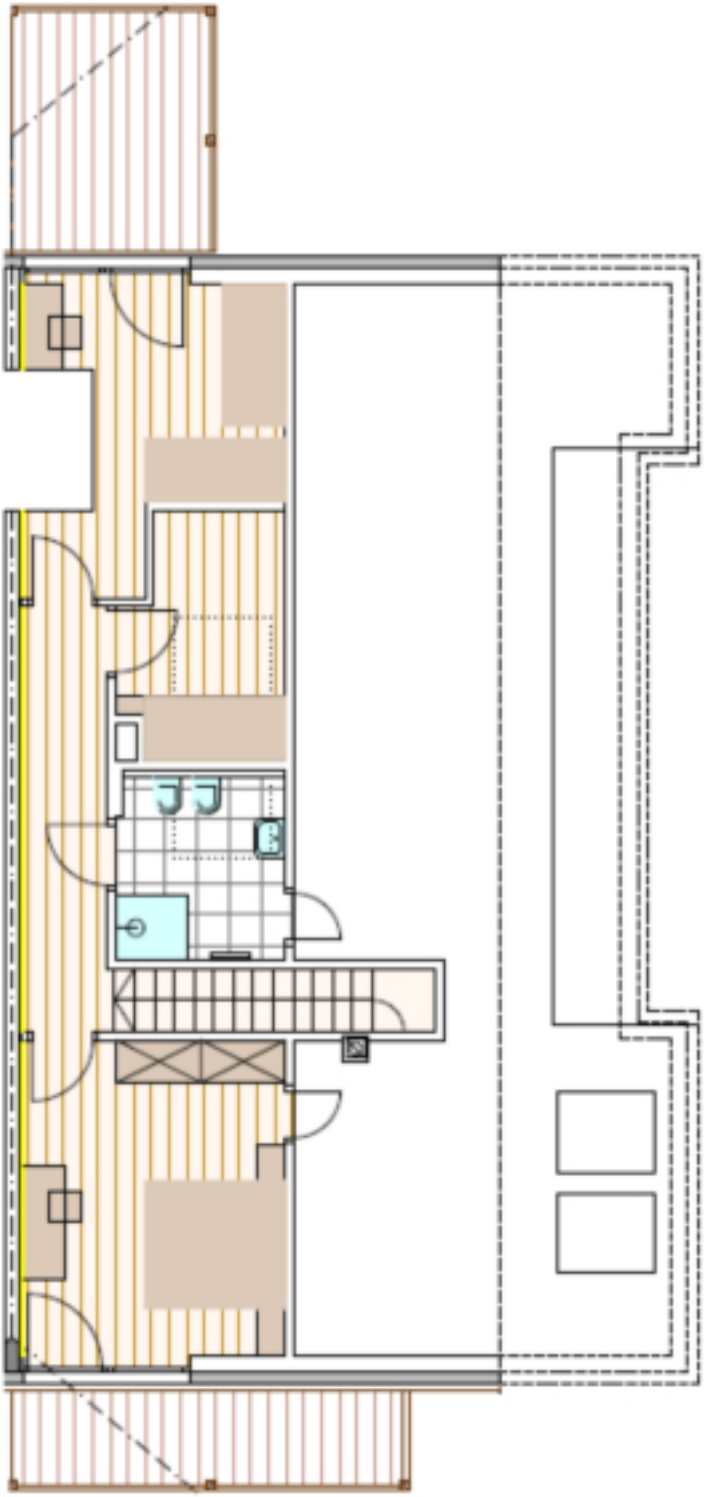

Tuschechof

Prezzi

Prezzo d'acquisto	Prezzo a richiesta

Superfici

Superficie m	147.7
Superficie netta m	101.2
Cantina m	6.0
Balcone/Terrazza m	39.2

Numero superfici

Camere da letto	3
Bagni	2
Posti macchina	2

Arredo

Pavimento	Assi
Tipo di riscaldamento	A pavimento
Ascensore	Ascensore
Munito di cantina	Sì

Descrizione

Quadrilocale duplex nel progetto di nuova costruzione "Küblerhof" a Braies in vendita - W11.

Questo immobile si estende su due piani ed è composto come segue :
al secondo piano: un soggiorno con cucina a vista, bagno e balcone;
all'ultimo piano: tre camere da letto, un bagno, un balcone ed un terrazzo.
Nel prezzo è incluso un vano cantina. L´appartamento é arredato.

Per questo progetto è stata demolito un maso tradizionale e ricostruito con un'interpretazione moderna. La casa è suddivisa in 12 unità abitative. La facciata è stata realizzata con il legno della vecchia fattoria. Garage e posti auto possono essere acquistati con un sovrapprezzo.

Questo appartamento può essere usato anche come seconda casa.

Offerenti

IMMOBILIEN NIEDERKOFLER

Immobiliare Niederkofler S.r.l - dal 1948
Via Galileo Galilei 6
39031 Brunico

Tel.
+39/0474/410400

Cell.
+39/335/440891

Fax.
+39/0474/411189