# Affitta il tuo nuovo ufficio nel centro di Bolzano - centrale, moderno e in posizione strategica!

## Dati di base

| | |
|---|---|
| Tipologia dell'oggetto | Ufficio/Studio / Ufficio |
| Località | Bolzano |
| Superficie m | 185.0 |
| ID | IW101563 |

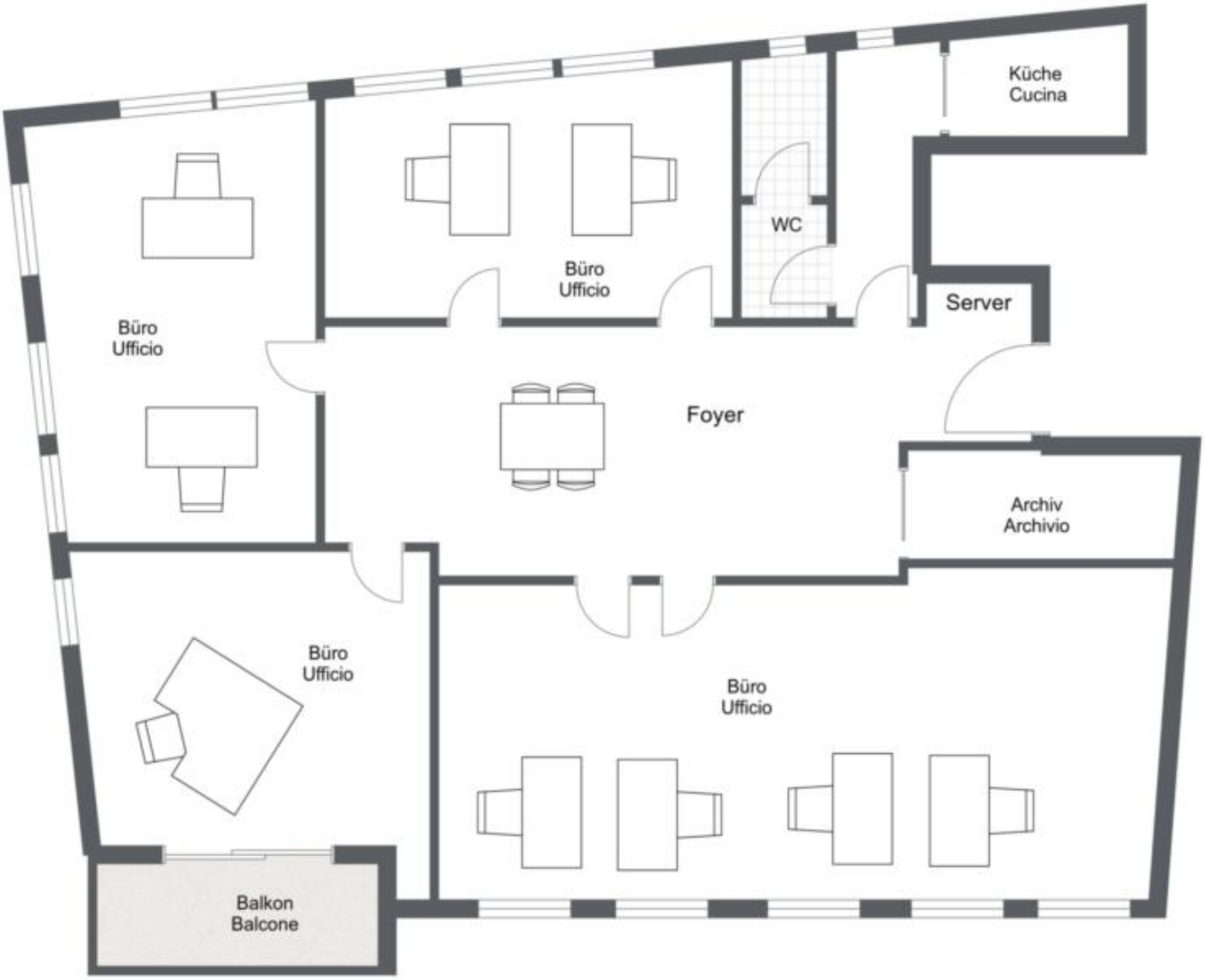
Küche
Cucina
WC
Büro
Ufficio
Server
Büro
Ufficio
Foyer
Archiv
Archivio
Büro
Ufficio
Büro
Ufficio
Balkon
Balcone

## Dettagli

| | |
|---|---|
| Superficie m | 185.0 |
| Superficie netta m | 169.0 |
| Bagni | 1 |
| Camera giorno/notte | 0 |

## Arredo

| | |
|---|---|
| Climatizzato | |
| Munito di cantina | No |

## Descrizione

È disponibile per l'affitto un ufficio spazioso e luminoso nella prestigiosa Piazza della Vittoria. L'immobile ha una generosa superficie totale di 169 mq ed è ideale per le aziende che cercano una posizione centrale e un ambiente di lavoro professionale.

Attrezzature e disposizione della stanza:
4 uffici separati, ideali per lavoro concentrato o riunioni
Foyer invitante per reception o sala d'attesa
Piccola cucina

Balcone per rilassanti pause all'aperto

La posizione centrale offre ottimi collegamenti e visibilità, ideale per le aziende che valorizzano la presenza e l'accessibilità.

Non esitate a contattarci per fissare un appuntamento per la visione.

## Offerenti

Seeber Immobilien s.r.l.
Via dei portici 70
39100 Bolzano

Tel.
+39/339/8281766

Cell.
+39/340/3806901

□