# Ufficio in vendita vicino al Tribunale di Bolzano

## Dati di base

| | |
|---|---|
| Tipologia dell'oggetto | Ufficio/Studio |
| Località | Bolzano |
| Classe energetica | E |
| Superficie m | 130.0 |
| Stato | Non nuovo |
| ID | IW100779 |

wohnart
immobilien
immobiliare

wohnart
immobilien
immobiliare

wohnart
immobilien
immobiliare

Nobilart

wohnart

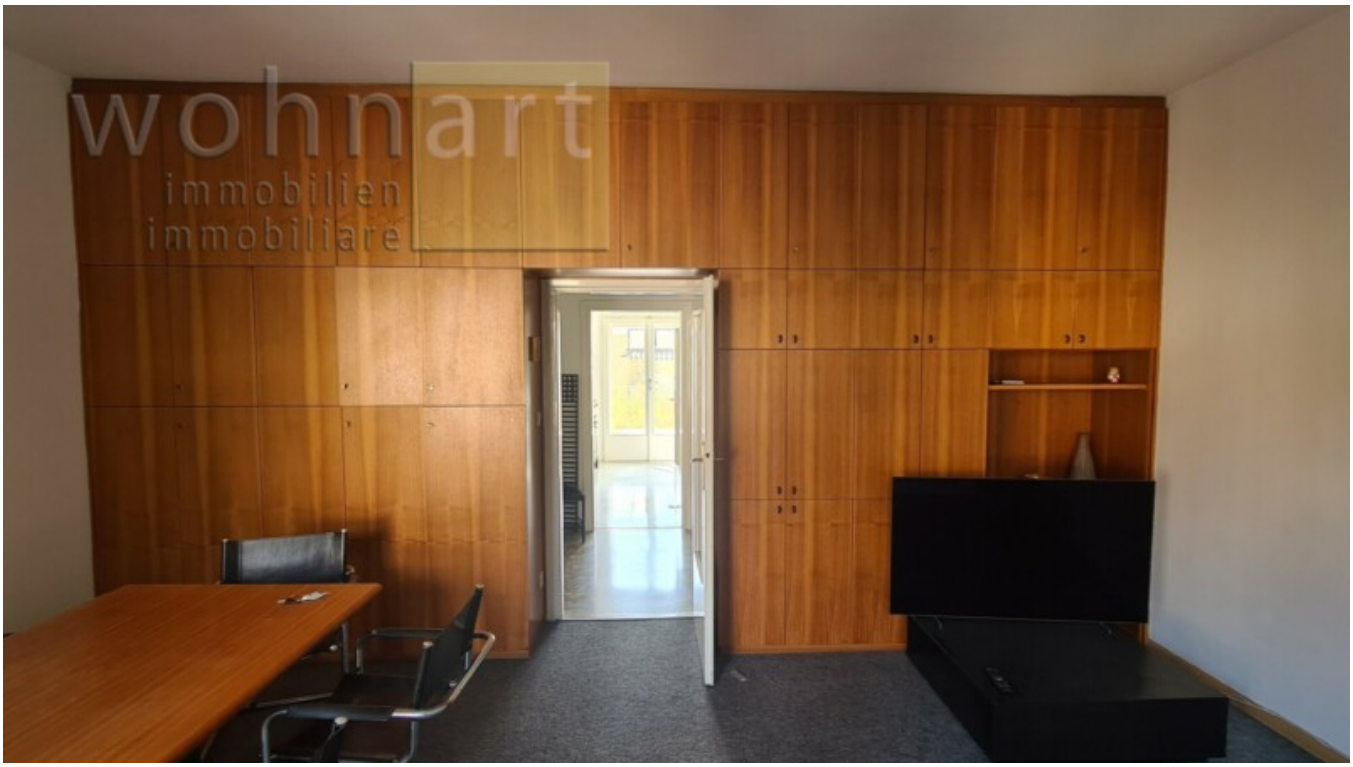
wohnart
immobilien
immobiliare

wohnart
immobilien
immobiliare

wohnart
immobilien
immobiliare

wohnart
immobilien
immobiliare

wohnart
immobilien
immobiliare

wohnart
immobilien
immobiliare

wohnart
immobilien
immobiliare

wohnart
immobilien
immobiliare

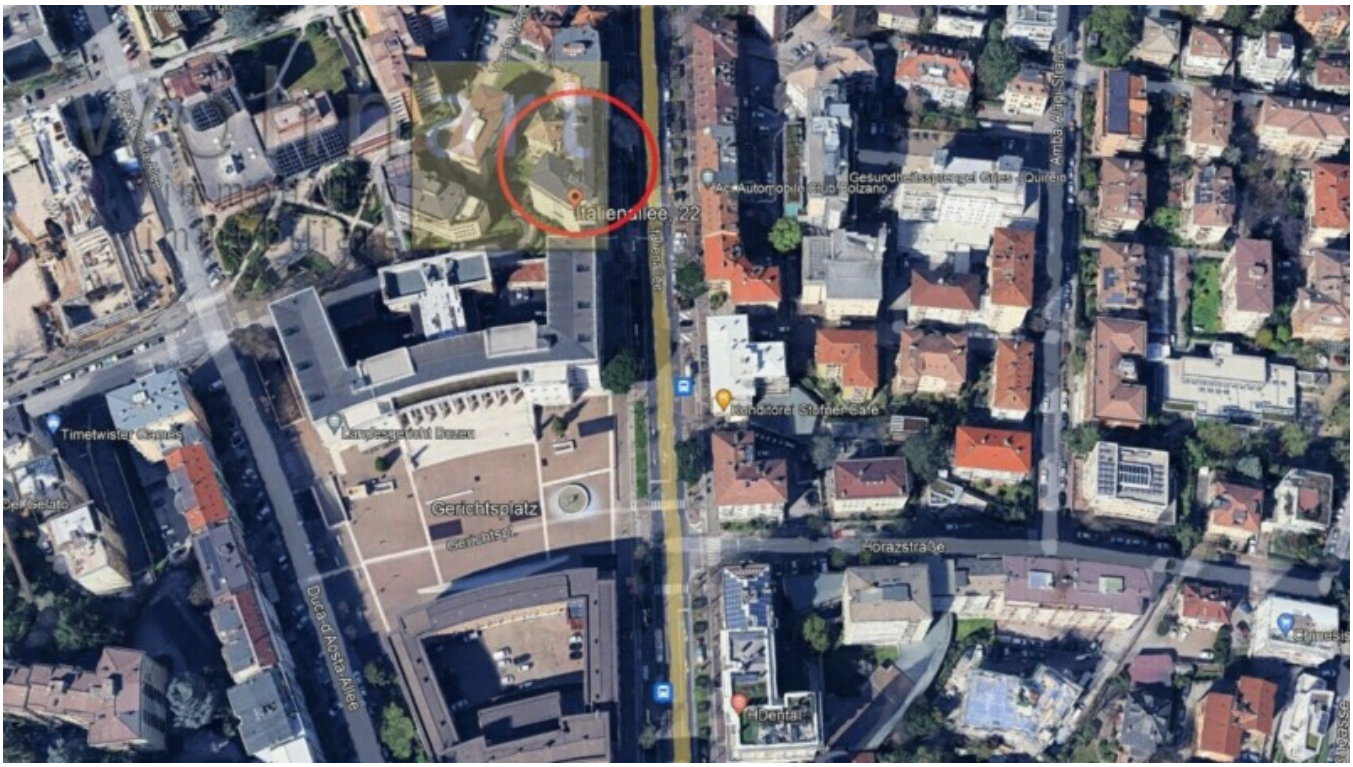


## Dettagli

| | |
|---|---|
| Superficie m | 130.0 |

## Descrizione

Questo ampio appartamento di 5 stanze si trova al 3° piano di un edificio ben curato in Corso Italia, direttamente presso il Tribunale e a pochi passi da esso. È ideale per essere utilizzato come ufficio o studio professionale. Gli spazi comprendono un soggiorno luminoso, una cucina separata e quattro camere da letto, che possono essere adattate come uffici o sale riunioni. Due bagni offrono comfort aggiuntivo, mentre due balconi garantiscono luce naturale.

Un vano cantina e due garage sono inclusi nella proprietà, offrendo spazio di archiviazione e parcheggio per le esigenze professionali. Grazie al collegamento diretto a due garage sotterranei (in Piazza Tribunale e dietro il Tribunale), il parcheggio è particolarmente comodo e sicuro. La posizione, a pochi passi dal Tribunale, rende questa proprietà molto interessante per professionisti del settore giuridico e altre attività professionali.

## Offerenti

wohnart immobilien immobiliare

Wohnart Immobiliare Srl
Largo Municipio, 38

Tel.
+39/0471/813545

Cell.
+39/339/7193728

Fax.
+39/0471/823250

□