# Piccolo negozio in Piazza Domenicani

## Dati di base

| | |
|---|---|
| Tipologia dell'oggetto | Ufficio/Studio |
| Località | Bolzano |
| Affitto senza spese | 1'500 € |
| Superficie m | 25.0 |
| ID | IW100678 |

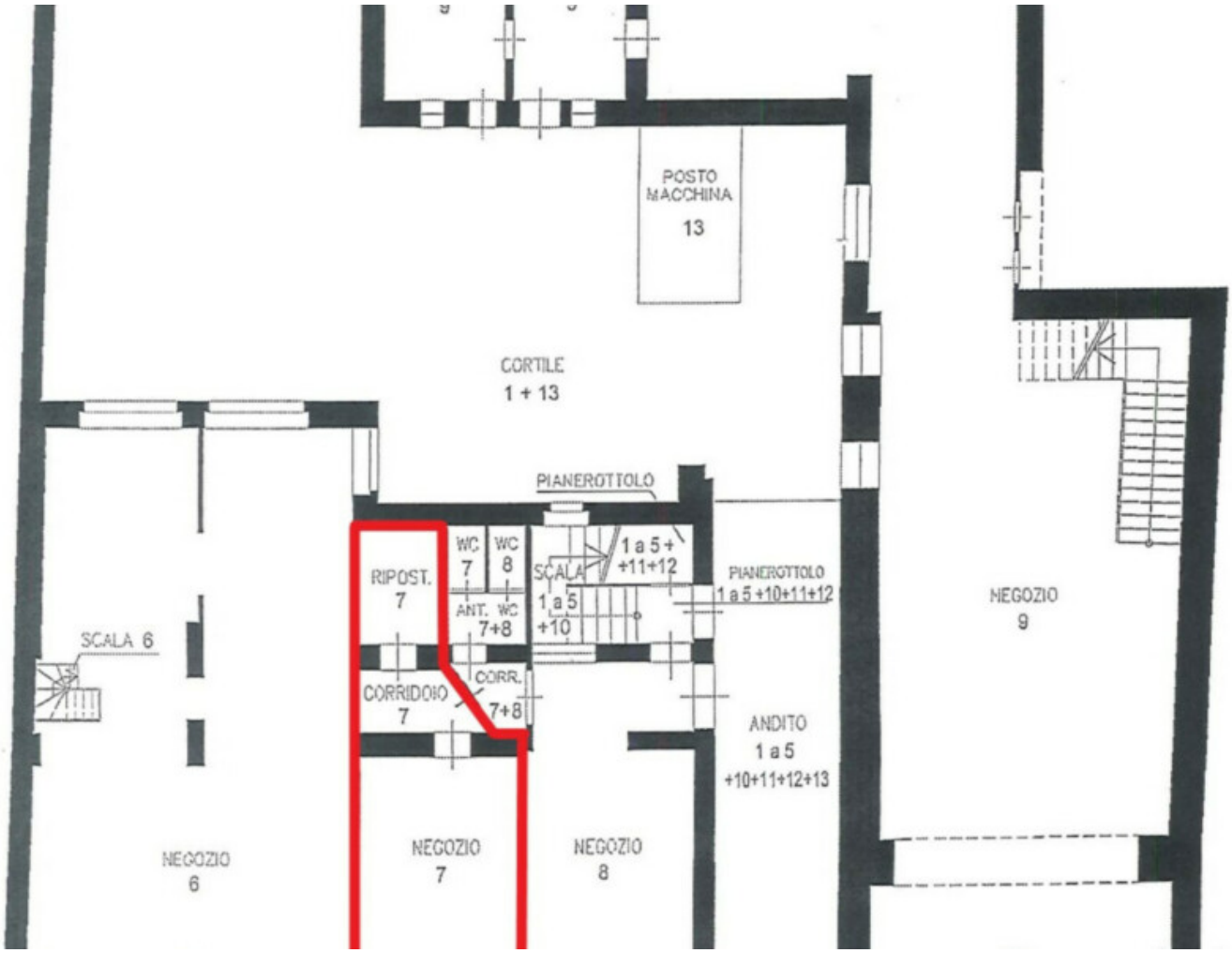


## Dettagli

| | |
|---|---|
| Affitto senza spese | 1'500 € |

Superficie m 25.0

## Descrizione

Proponiamo in affitto un piccolo negozio in Piazza Domenicani di Bolzano.

Il negozio dispone di un piccolo magazzino e un bagno.

La storica Piazza Domenicani (Dominikanerplatz) è una delle piazze più importanti della città di Bolzano: si trova accanto a Piazza Walther ed è fermata degli autobus urbani.

Nelle immediate vicinanze di Piazza Domenicani in direzione ovest si trovano la Libera Università di Bolzano e il Museion, verso est, come già precedentemente scritto, c'è Piazza Walther con il Duomo consacrato a Santa Maria Assunta e a nord c'è il centro storico con i Portici.

Maggiori informazioni qui: https://www.ruth-immobilien.com/it/immobile/piccolo-negozio-in-piazza-domenicani_19019

Ruth Immobilien
Waltherplatz 2 / Piazza Walther
39100 Bozen / Bolzano
Tel. +39 0471 090790

## Offerenti

Ruth Immobilien s.r.l.
Portici 71
39010 Bolzano

Tel.
+39 0471 090790

Fax.
+39 0471 090791

□