Negozio in Piazza Domenicani - Bolzano

Dati di base

Tipologia dell'oggetto	Negozio / Negozio
Località	Bolzano
Affitto senza spese	1'500 €
Superficie m	27.0
ID	IW102761

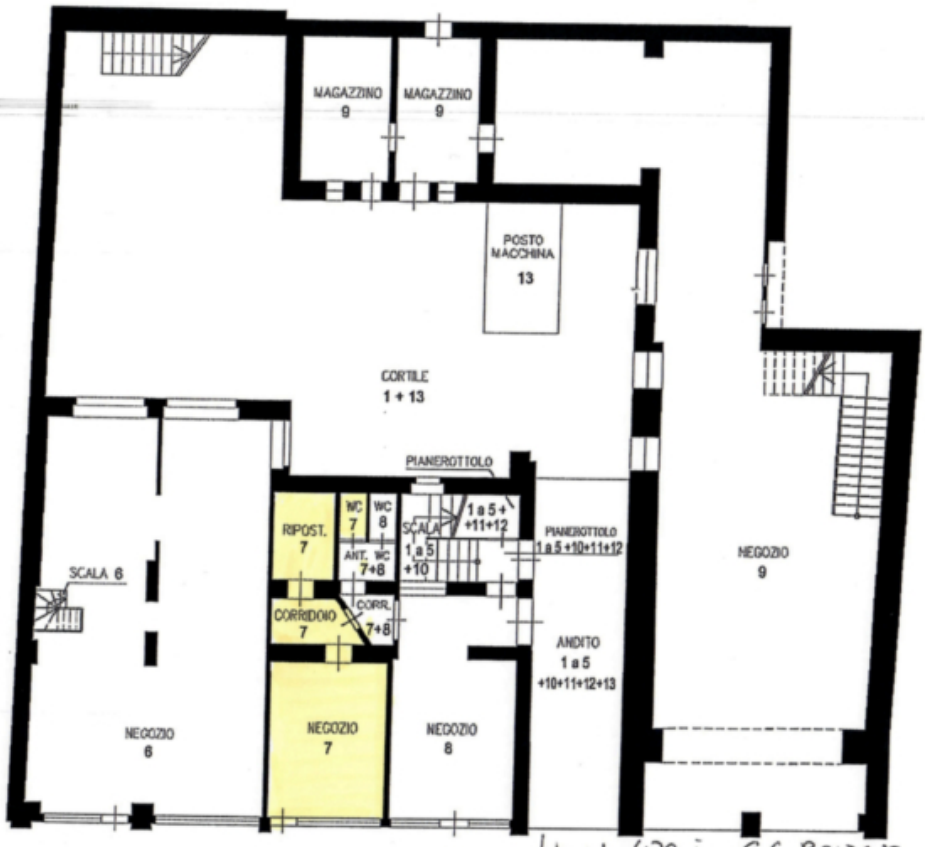

PIANO TERRA: p.ed. 470 in C.C. BOLZANO SUB 22 foglio 3 p.m. 7 cat. C/1 CLASSE 14 consistenza 22, mq. 27

Dettagli

Affitto senza spese	1'500 €
Superficie m	27.0
WC sep.	1

Arredo

Riscaldamento	Gas

Descrizione

Castellanum propone grazioso negozio in locazione nel prestigioso centro storico di Bolzano, più precisamente in piazza Domenicani. L'immobile si trova al piano terra ed è costituito da un ambiente ben esposto con vetrata, un corridoio ed un ripostiglio. La posizione strategica e le sue caratteristiche lo rendono idoneo a diverse attività commerciali. Disponibile dal 17 Marzo 2025

Offerenti

CASTELLANUM
REAL ESTATE

Castellanum
Via Tratten 7
39042 Bressanone

Tel.
0472201250

□