Bolzano - Bar ben tenuto in via Milano

Dati di base

Tipologia dell'oggetto	Gastronomia / Gastronomia
Località	Bolzano
Prezzo d'acquisto	170'000 €
Superficie m	56.0
Stato	Non nuovo
Stato	Curato
ID	IW95488

12

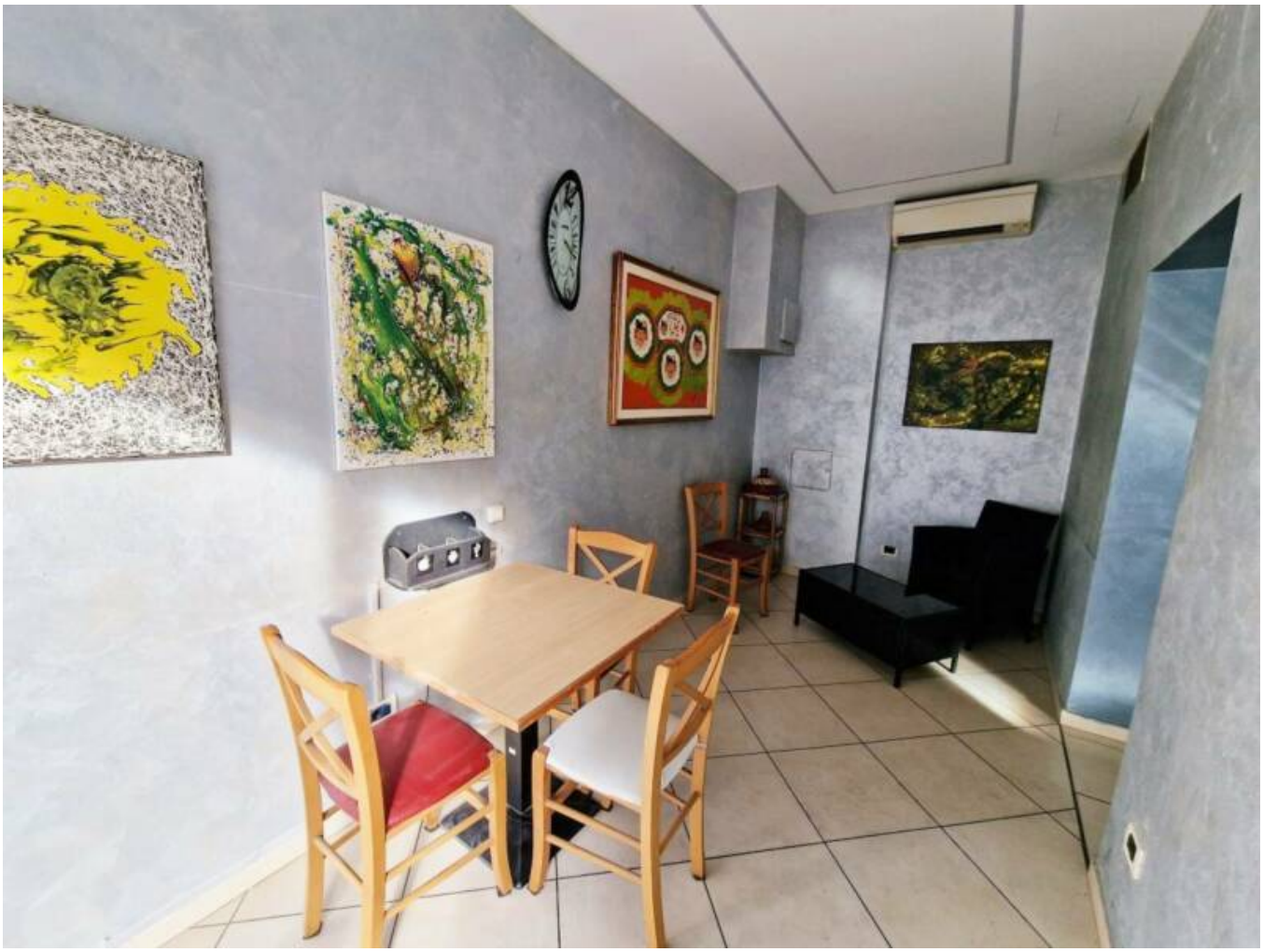

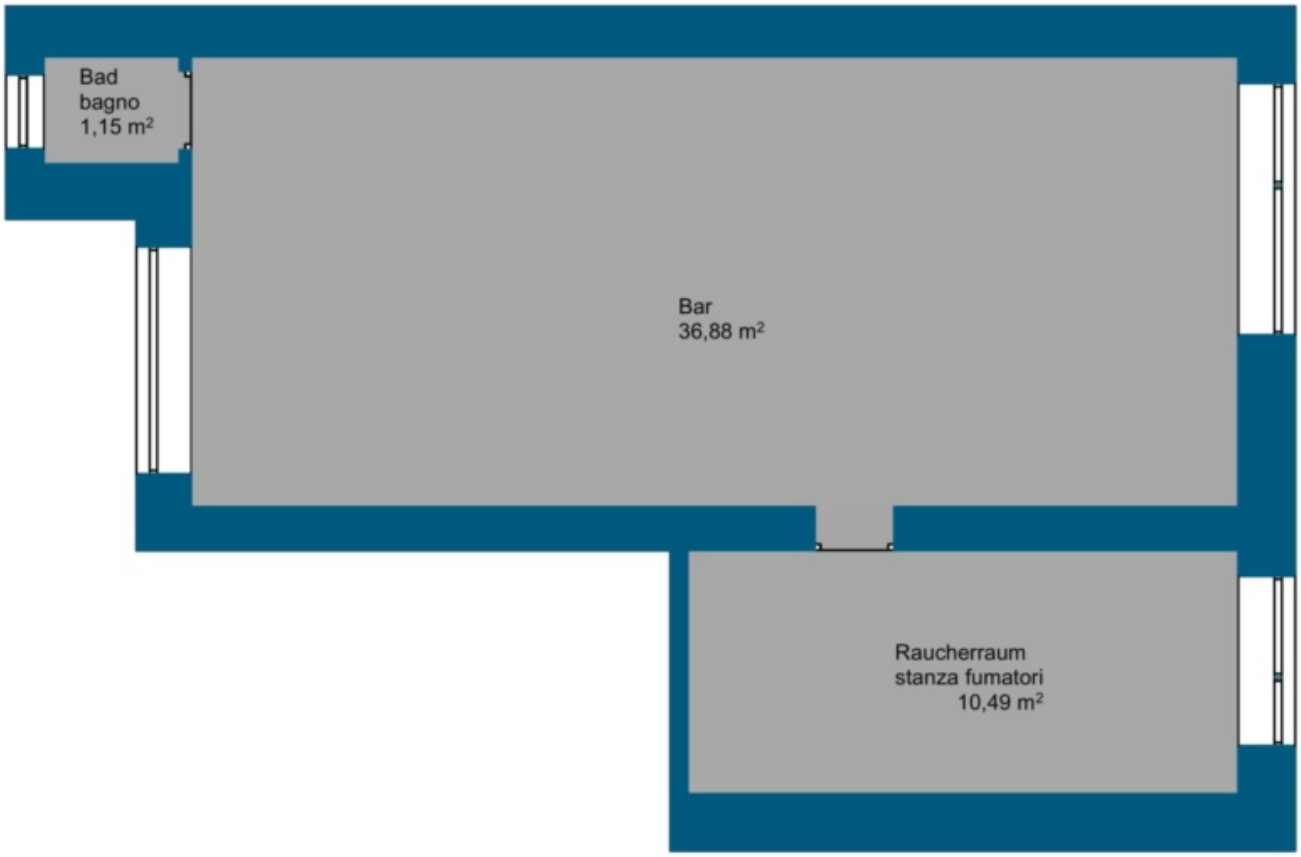

Dettagli

Prezzo d'acquisto	170'000 €
Superficie m	56.0
Bagni	1

Descrizione

Comprate oggi e iniziate a lavorare giá domani. Vendiamo questo bar molto visibile in Mailand Strasse, in buone condizioni e completamente arredato.

Cosa aspettate a realizzare le vostre idee?

Offerenti

Rimmo Immobili Alto Adige
Via Innsbruck 29
39100 Bolzano

Tel.
+39 0471 982 844

□