Impresa in vendita: Café, Bistro o gelateria a Bolzano - Don Bosco

Dati di base

Tipologia dell'oggetto	Gastronomia
Località	Bolzano
Via, N□	Don Bosco
Classe energetica	G
Prezzo d'acquisto	120'000 €
Superficie m	77.0
Stato	Non nuovo
Stato	Curato
ID	IW66069

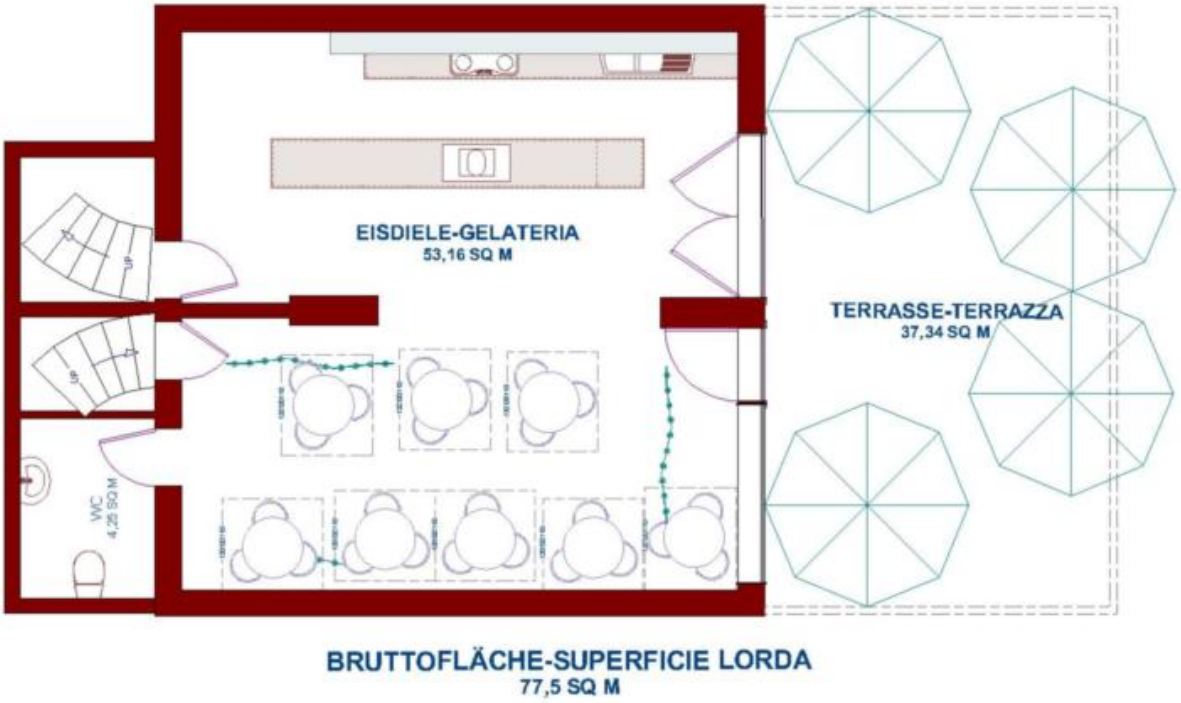

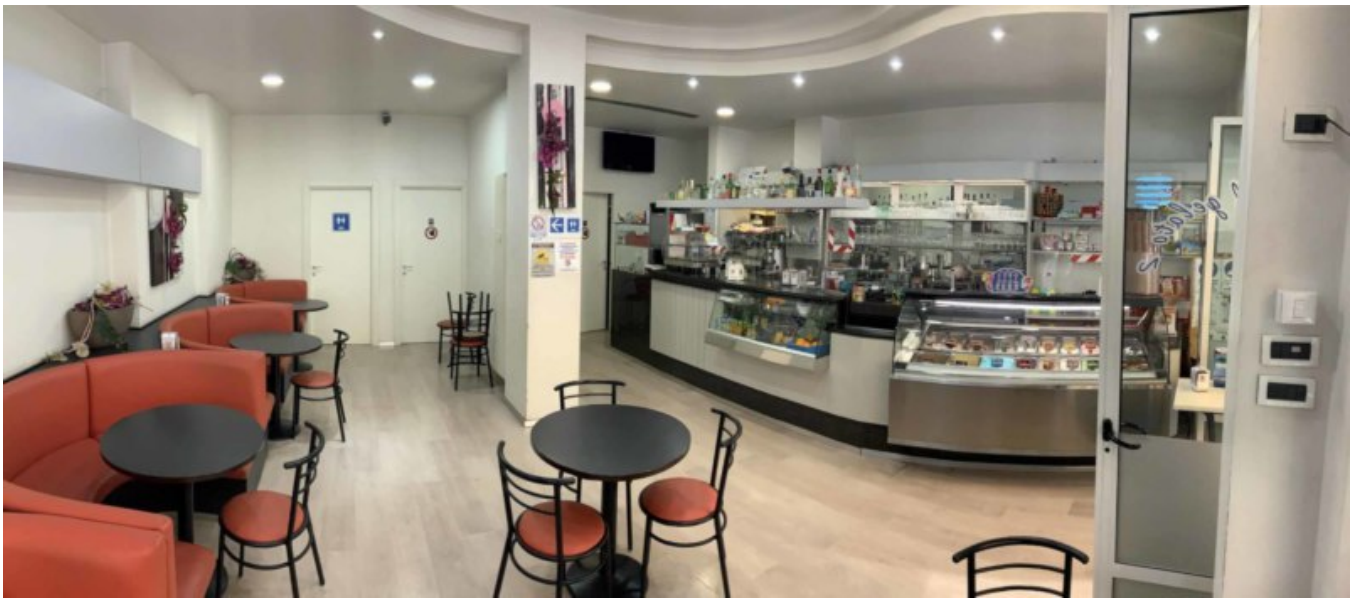

Dettagli

Prezzo d'acquisto	120'000 €
Superficie m	77.0

Descrizione

Impresa in vendita: Café, Bistro o gelateria a Bolzano - Don Bosco

Un Bistro, Caffè o gelateria viene venduto. Si tratta di un ristorante ben gestito e distinto, con banco-gelato e banco-bar. Davanti al ristorante c'è l'incantevole terrazza, accogliente e coperta. Il ristorante può ospitare fino a 35 persone. Sulla terrazza ci sono di nuovo numerose possibilità di sedersi. L'offerta include il contratto di affitto e tutto l'inventario ed i mobili. L'affitto mensile è di 1.500 € e le spese condominiali compreso il riscaldamento sono stimate a 2000 € all'anno.

Offerenti

Studio Immobiliare Alto
Adige - Zingerle Stefan
Viale Druso 287
39100 Bolzano

Tel.
+39/393/9396671

Cell.
+39/393/9396671

Fax.
+39/393/9396671

□