Bolzano - Pizzeria ben gestita con muri e contratto di affitto

Dati di base

Tipologia dell'oggetto	Gastronomia / Gastronomia
Località	Bolzano
Classe energetica	G
Prezzo d'acquisto	420'000 €
Superficie m	113.0
Stato	Non nuovo
Anno di costruzione	1960
Stato	Curato
ID	IW52207

Coca-Cola

Küche
cucina
8,31 m²
Pizzeria
pizzeria
61,55 m²
Bad
bagno
1,47 m²
Bad
bagno
1,65 m²
Bad
bagno
1,02 m²
Bad
bagno
1,22 m²

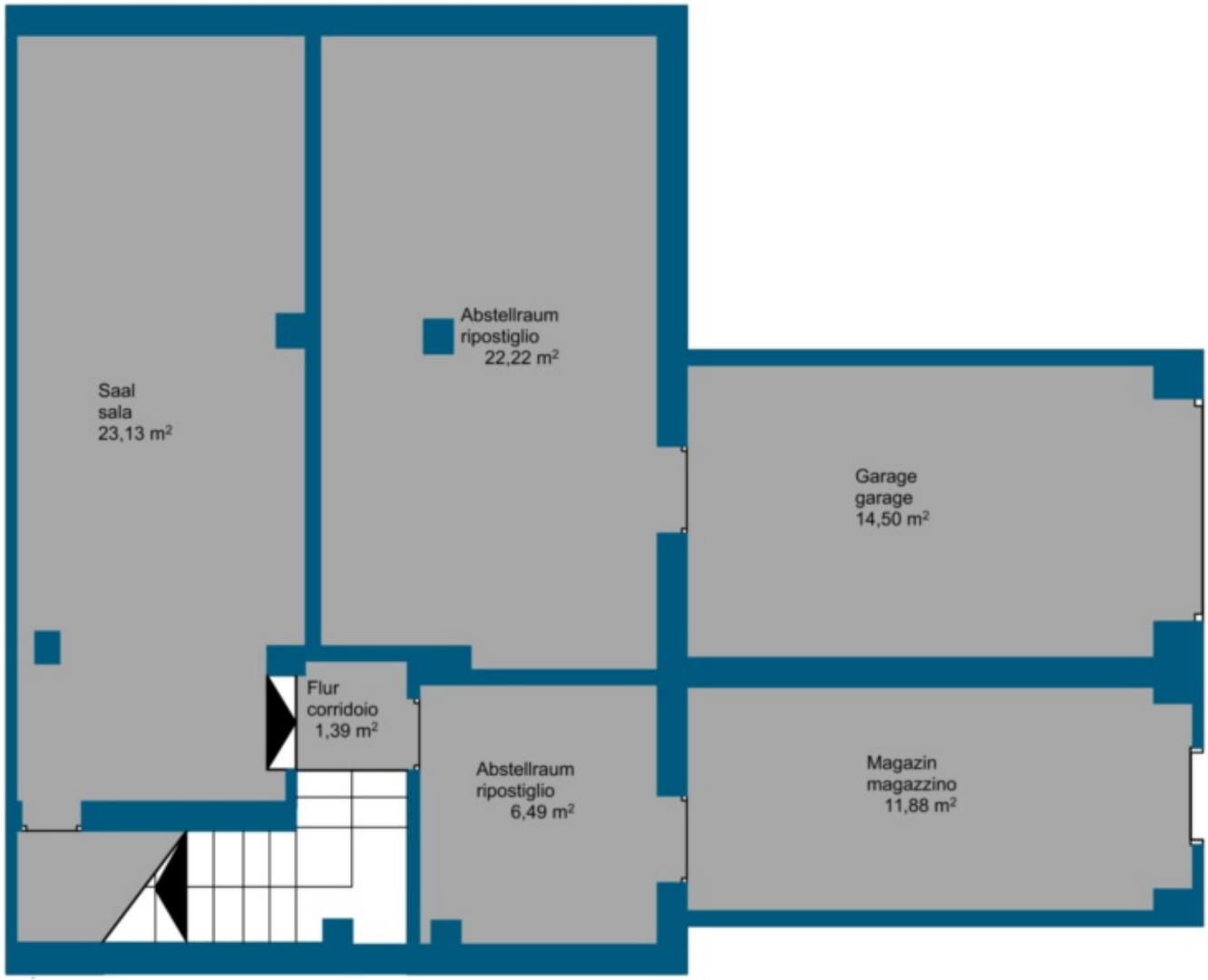

Dettagli

Prezzo d'acquisto	420'000 €
Superficie m	113.0
Bagni	2

Posti macchina

Tipo	Numero	Prezzo
Garage	1	

Descrizione

Viene venduta una pizzeria con muri in una posizione ben visibile nel quartiere bolzanino di Don Bosco. L'immobile è in condizione molto buone e viene ceduto ammobiliato e con un contratto di affitto in corso. La pizzeria è costituita da un piano terra con una sala con un forno a legna, un bar, tavoli, due bagni ed una cucina separata oltre ad un piano interrato con una seconda sala che ospita altri tavoli. L'offerta viene completata da un magazzino e un deposito.

Interessati? Contattateci per ricevere ulteriori informazioni!

Offerenti

Rimmo Immobili Alto Adige
Via Innsbruck 29
39100 Bolzano

Tel.
+39 0471 982 844

□