Via Cavour, Bolzano: ampio garage con annesso ripostiglio per un totale di 50 mq

Dati di base

Tipologia dell'oggetto	Box/macchina
Località	Bolzano
Prezzo d'acquisto	110'000 €
Superficie m	55.0
ID	IW101585

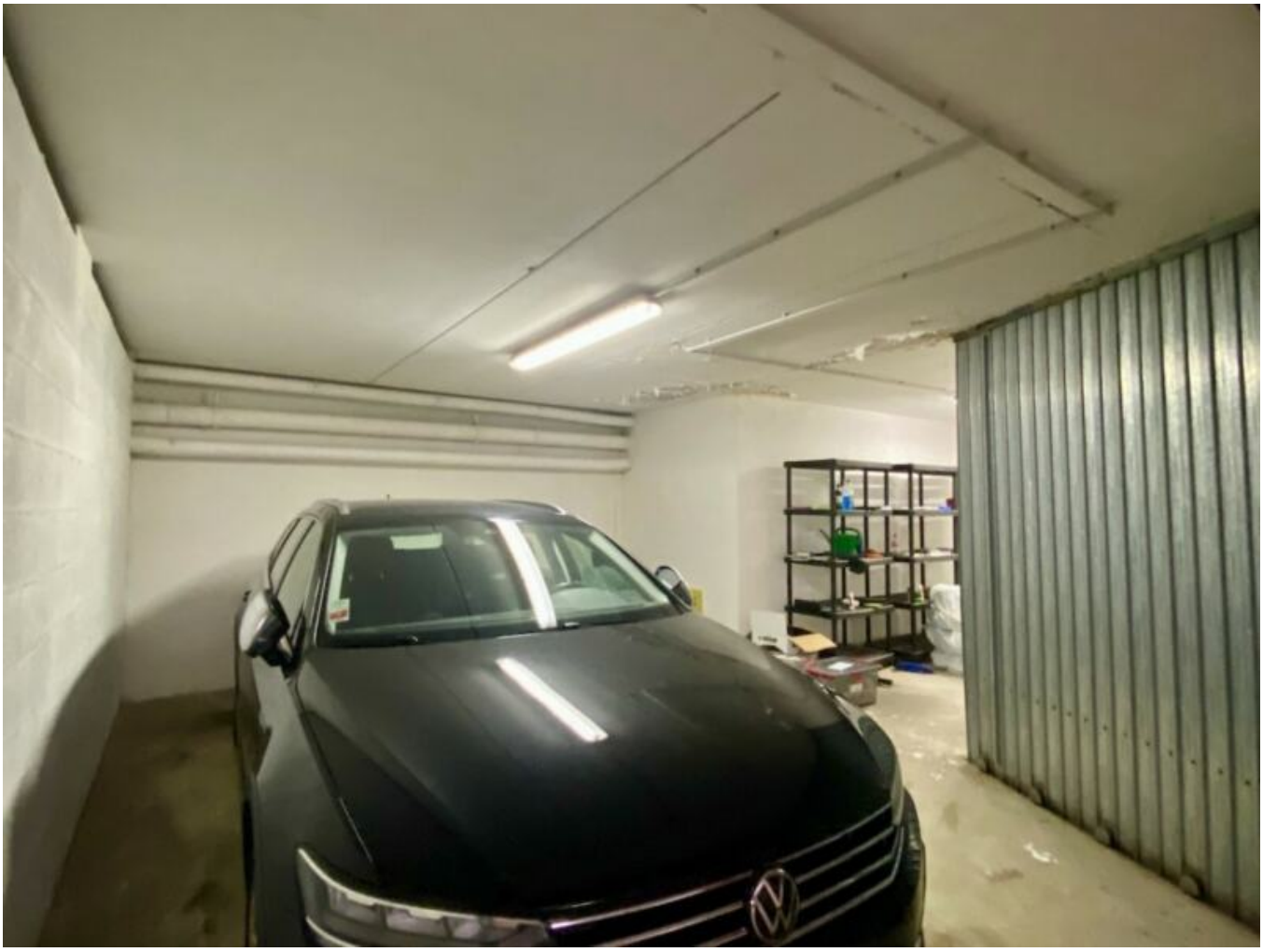

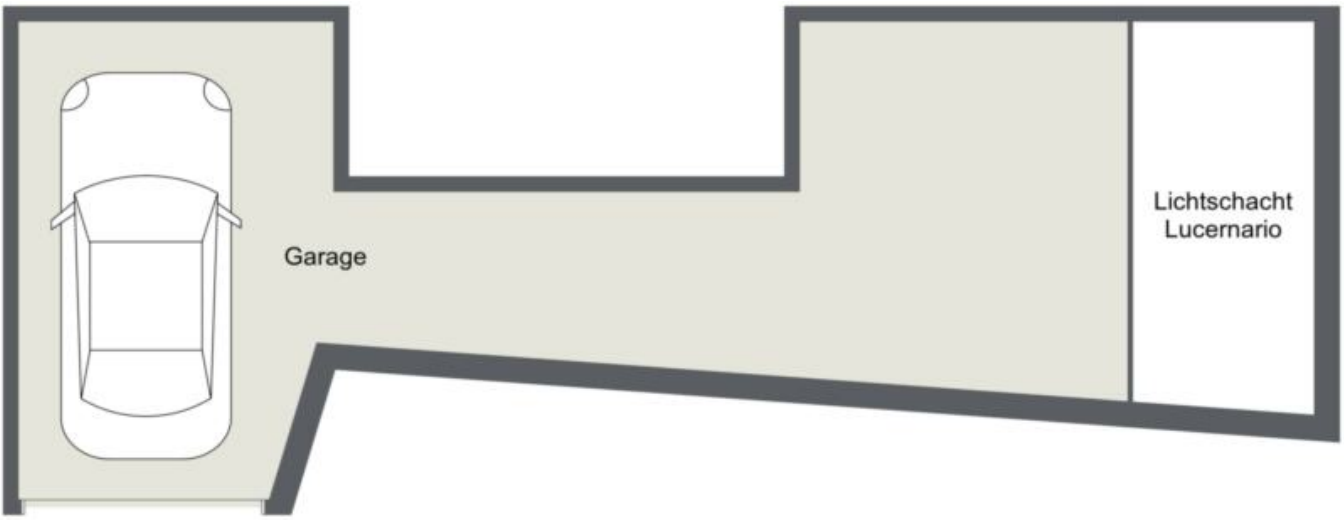
Garage
Lichtschacht
Lucernario

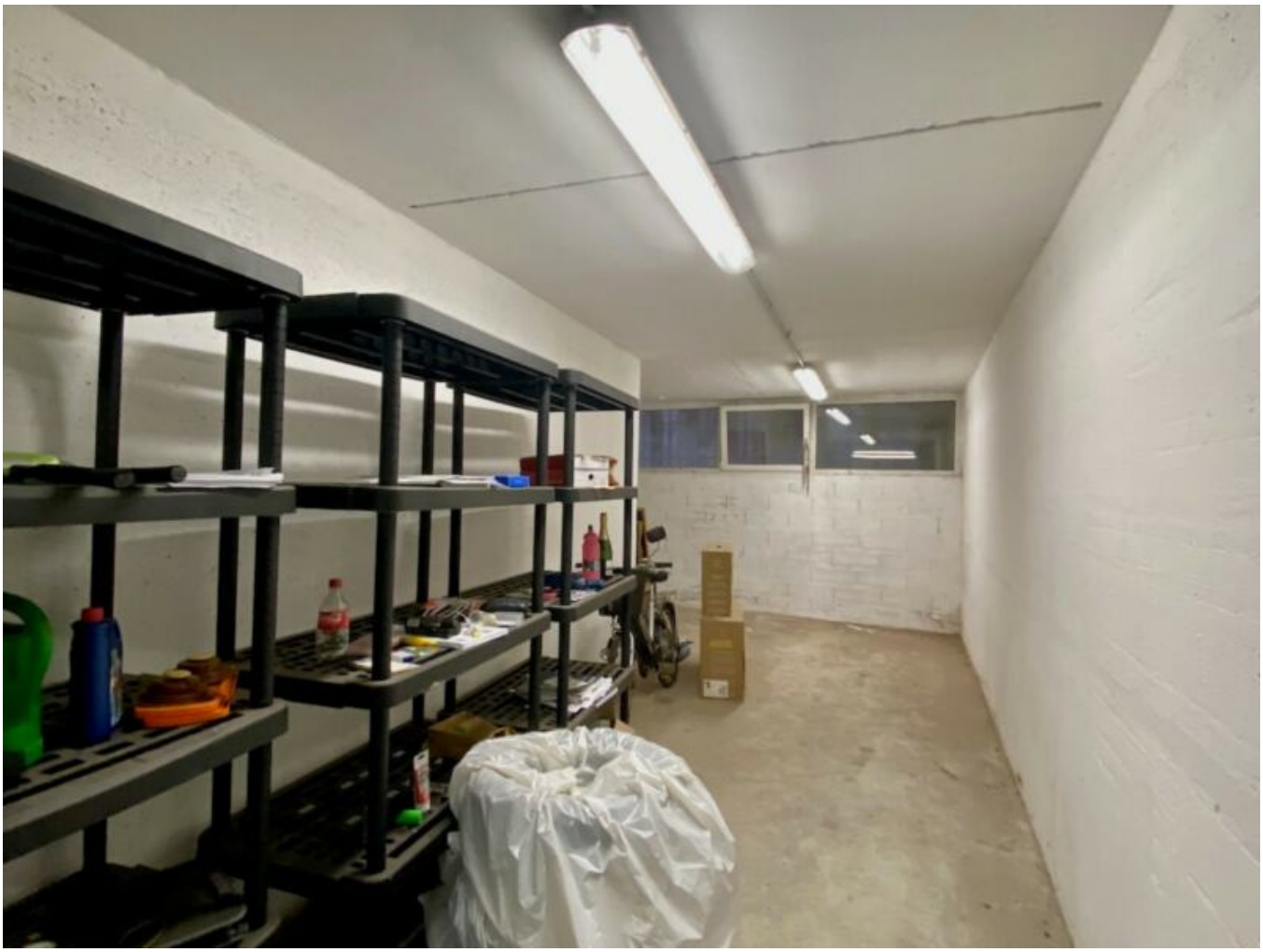

cybex

Dettagli

Prezzo d'acquisto	110'000 €
Superficie m	55.0
Camera giorno/notte	0
Posti macchina	1

Arredo

Munito di cantina	No

Descrizione

Scopri questa opportunità unica in una delle migliori location di Bolzano. Il garage non offre solo spazio per il vostro veicolo, ma dispone anche di un ampio seminterrato per un totale di 50 m , ideale per ulteriore spazio di stoccaggio o usi versatili. Un pozzo di luce assicura che il seminterrato sia luminoso e accogliente.

Cavourstrasse si caratterizza per la sua posizione centrale e gli ottimi collegamenti con la vita urbana. Non perdere questa occasione unica e assicurati il tuo immobile in questo ambiente esclusivo!

Offerenti

Seeber Immobilien s.r.l.
Via dei portici 70
39100 Bolzano

Tel.
+39/339/8281766

Cell.
+39/340/3806901

□