

Ampio immobile commerciale al piano terra con molteplici possibilità di utilizzo

Dati di base

Tipologia dell'oggetto	Artigianato/Industriale / Capannone
Località	Bolzano
Affitto senza spese	4'282 €
Superficie m	800.0
ID	IW109521









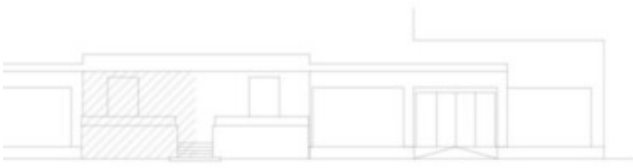

PROSPETTO FRONTE STRADA - P.ED. 3524



PROSPETTO OVEST - P.ED. 3489



Dettagli

Affitto senza spese	4'282 €
Superficie m	800.0

Descrizione

In Viale Druso 315 è disponibile in locazione un ampio locale commerciale al piano terra con una superficie di circa 800 m e un'imponente altezza interna di circa 6 metri.

L'immobile si presta perfettamente come:

spazio per vendita all'ingrosso
magazzino
capannone/deposito
palestra
negozio di arredamento
area espositiva o showroom

Grazie alla generosa distribuzione degli spazi, l'immobile offre molteplici possibilità di utilizzo per diversi settori commerciali.

Vi è inoltre la possibilità di affittare un'ulteriore superficie adiacente di complessivi 523 m al piano terra con showroom, uffici, magazzino e posti auto.

Canoni di locazione

Grande immobile, 800 m : € 4.282,00 / mese

Uffici con showroom e magazzino inclusa autorimessa, 523 m : € 2.527,00 / mese

Per ulteriori informazioni o per fissare una visita saremo lieti di ricevere la Vostra richiesta.

Maggiori informazioni qui: https://www.ruth-immobilien.com/it/immobile/ampio-immobile-commerciale-al-piano-terra-con-molteplici-possibilita-di-utilizzo_22762

Ruth Immobilien

Waltherplatz 2 / Piazza Walther

39100 Bozen / Bolzano

Tel. +39 0471 090790

Offerenti



Ruth Immobilien s.r.l.
Via del Paese 12
39040 Varna

Tel.
+39 0472 970090

Fax.
+39 0472 970091

□