Investimento vantaggioso: vendesi bilocale affittato a Bolzano

Dati di base

Tipologia dell'oggetto	Appartamento
Località	Bolzano
Via, N□	Pfannenstielweg, 2
Camere	1
Piano	5 von 5
Superficie m	55.0
Stato	Non nuovo
ID	IW99606

wohnart
immobilien
immobiliare

Wohnmart
immobilien
immobiliare

Wohnart
immobilien

wonnart
immobilien
immobiliare

wohnart
immobilien
immobiliare

wohnart
immobilien
immobiliare

wohnart
immobilien
immobiliare

wohnart
immobilien
immobiliare

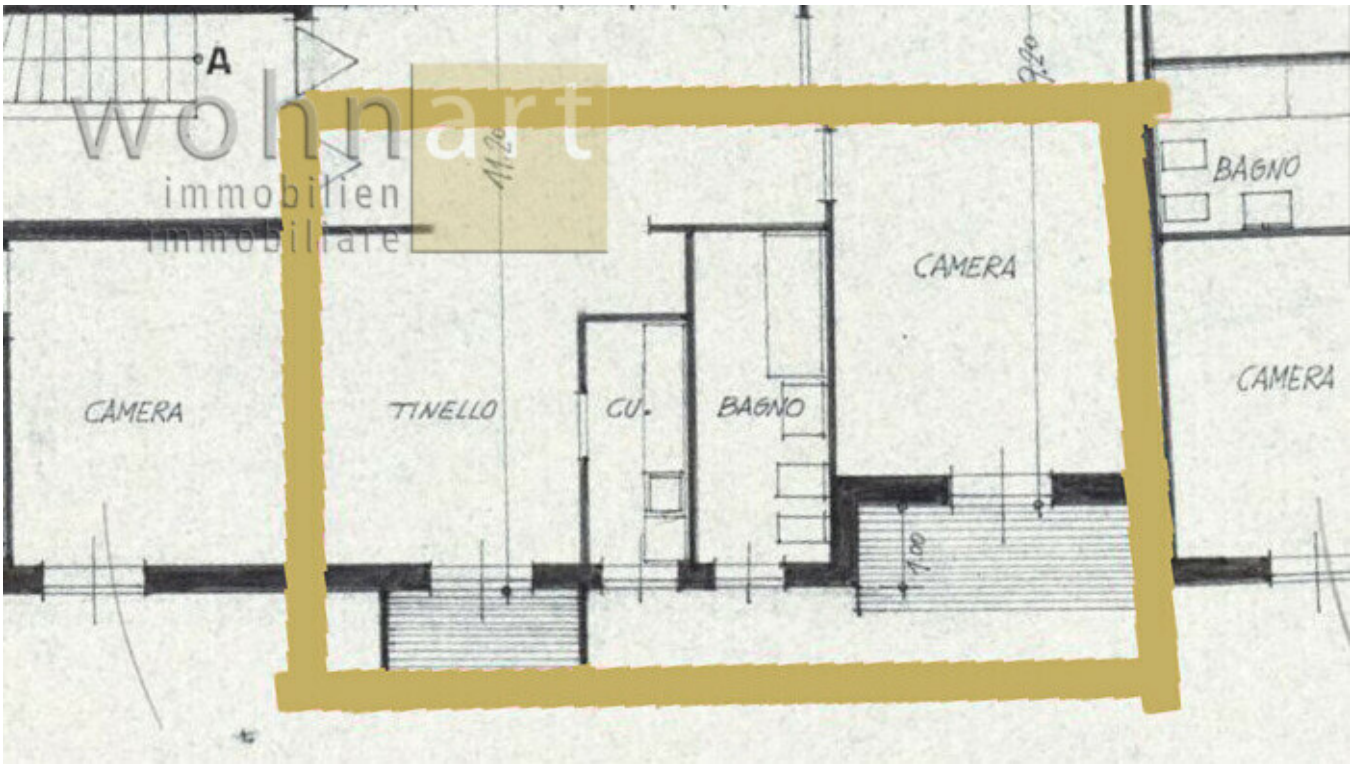

Dettagli

Superficie m	55.0

Descrizione

A Bolzano, in via Pfannenstiel, é in vendita questo bilocale affittato che rappresenta un'ottima opportunità per investitori. L'appartamento comprende un soggiorno e una piccola cucina. Inoltre, è presente una camera da letto e un bagno dotato di vasca e doccia. Due accoglienti balconi offrono ulteriore comfort abitativo.

Offerenti

Wohnart Immobiliare Srl
Largo Municipio, 38

Tel.
+39/0471/813545

Cell.
+39/339/7193728

Fax.
+39/0471/823250

□