Ultimo piano! Appartamento ad angolo a 2 stanze con balcone, in posizione centrale a Bolzano (Via Crispi), in vendita

Dati di base

Tipologia dell'oggetto	Appartamento
Località	Bolzano
Camere	2
Piano	5
Prezzo d'acquisto	Prezzo a richiesta
Superficie m	94.0
Anno di costruzione	2014
Stato	Come nuovo
ID	IW97414

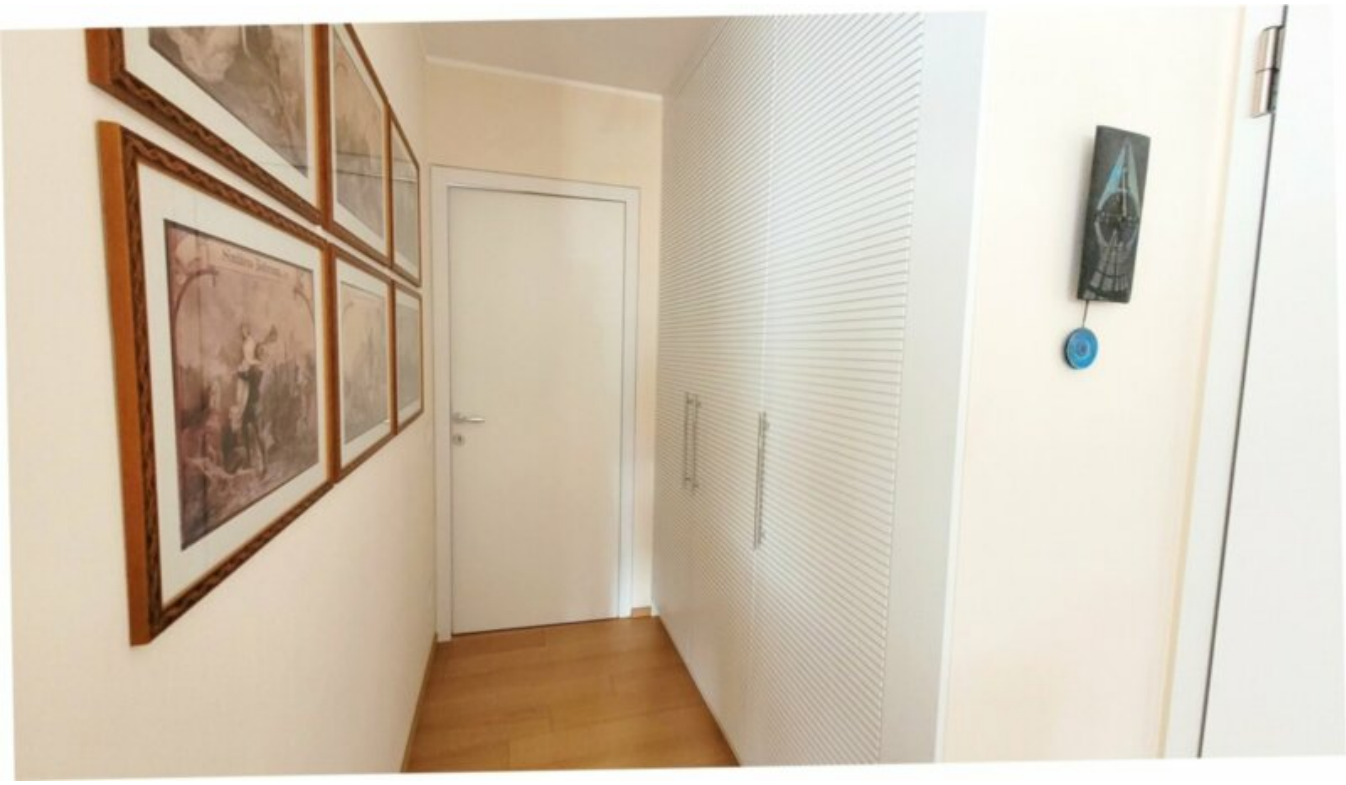

Via Vintler - Vintlerstr.
Via Andreas Hofer - Andreas-Hofer-Str.
Via Brennero - Brennerstr.
DOGANA - ZOLLSTANGE
Piazza Dogana - Zollstange
Via Dr. Josef Streiter - Dr.-Josef-Streiter-Gasse
CENTRO STORICO - ALTSTADT
Via Piave - Piavestr.
Via Dodiciville (privata) - Zwölfmalgreiner Str. (privat)
Via Renon - Rittner Str.
Via Piani di Bolzano - Bozner-Boden-Str.
Via Francesco Crispi - Francesco-Crispi-Str.
Via Renon - Rittner Str.
Via della Rena - Raing.
Viale della Stazione - Bahnhofallee
Parco della Stazione - Bahnhofspark
Via Garibaldi-Str.
© mapz.com - Multicolor BaseMap - Map Data: OpenStreetMap ODbL

Prezzi

Prezzo d'acquisto	Prezzo a richiesta

Superfici

Superficie m	94.0
Cantina m	12.0
Balcone/Terrazza m	24.0

Numero superfici

Camere da letto	1
Bagni	1
Posti macchina	1

Arredo

Tipo di riscaldamento	A pavimento
Climatizzato	
Munito di cantina	Sì

Descrizione

Bolzano, via Crispi:

In un condominio moderno, casa clima B, costruito nel 2014, vendiamo un appartamento di pregio a due stanze, all'ultimo piano con grande balcone e vista!

L'appartamento moderno al 5° (= ultimo piano), con ascensore, in posizione centrale, dispone di ingresso, salotto con una grandi vetrate, cucinino, doccia-Wc finestrato in design classico e lineare, stanza da letto accogliente con accesso al grande balcone abitabile e con vista sul Catinaccio.

Una cantina ed un generoso garage doppio al piano interrato fanno parte dell'immobile.

Offerenti

Agenzia Benedikter
Via Leonardo da Vinci 1/E
39100 Bolzano (BZ)

Tel.
+39/0471971442

Fax.
+39/0471981631

□