QUADRILOCALE IN VENDITA A BOLZANO

Dati di base

Tipologia dell'oggetto	Appartamento / Piano terra
Località	Bolzano
Camere	4
Classe energetica	G
Superficie m	97.0
Stato	Non nuovo
Stato	Rinnovato completamente/parzialmente
ID	IW91262

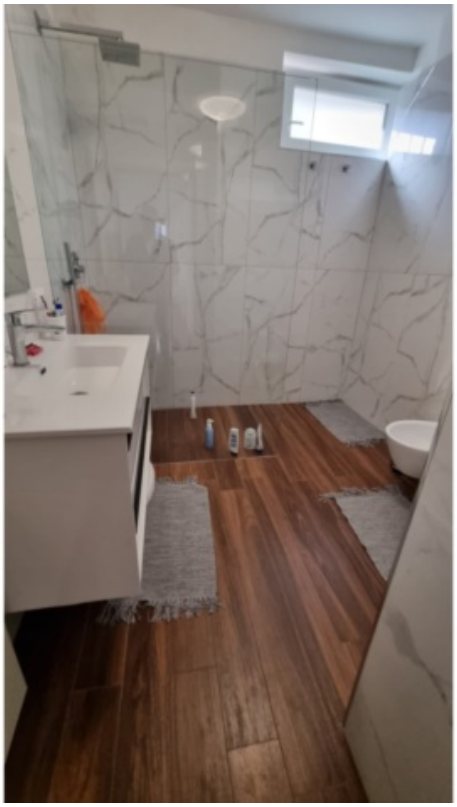

Dettagli

Superficie m	97.0

Arredo

Munito di cantina	No

Descrizione

Vendiamo a Bolzano un ampio appartamento quadrilocale! L'appartamento si trova in Via San Vigilio. È situato al piano seminterrato ed è composto da: ingresso, cucina, soggiorno, due camere da letto, bagno, WC e un ripostiglio.

Offerenti

IFA Immobilien

Ifa-Immobilien GmbH
Via Bolzano 5
39044 Egna

Tel.
0471 813632

Fax.
0471 813632

□