Bolzano, via Castel Flavon: Trilocale con 2 balconi

Dati di base

Tipologia dell'oggetto	Appartamento
Località	Bolzano
Via, N□	Kuepachweg
Camere	3
Piano	2 von 5
Classe energetica	
	E
Prezzo d'acquisto	275'000 €
Superficie m	69.0
Stato	Non nuovo
Anno di costruzione	1970
Stato	Curato
ID	IW68819

Lifandi

Lifandi

OBI
Lifandi

Lifandi

Lifandi

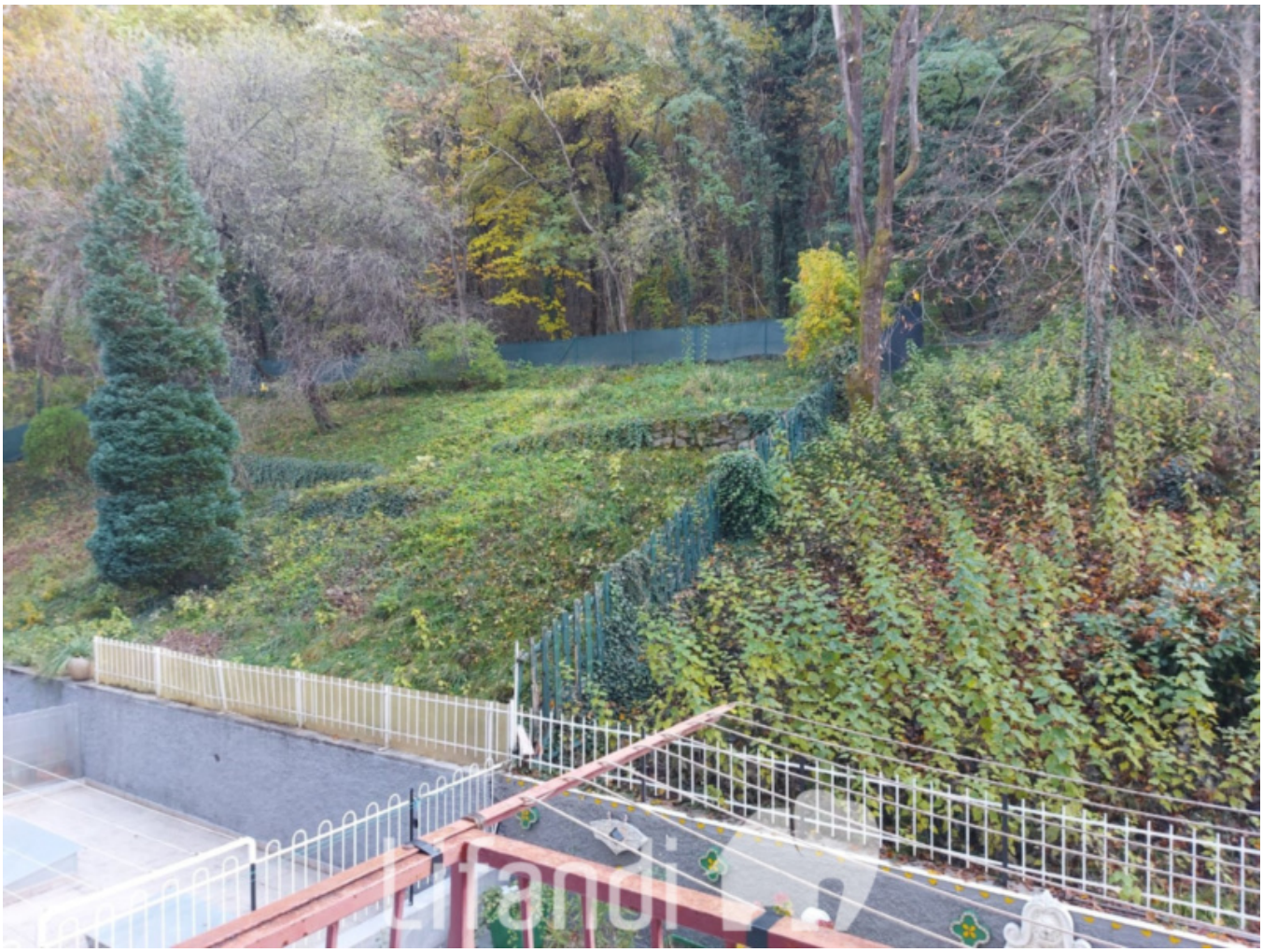
Erlandi

2,50 m²
2,20 m²
9,50 m²
11,60 m²
6,70 m²
2,40 m²
6,80 m²
15,20 m²

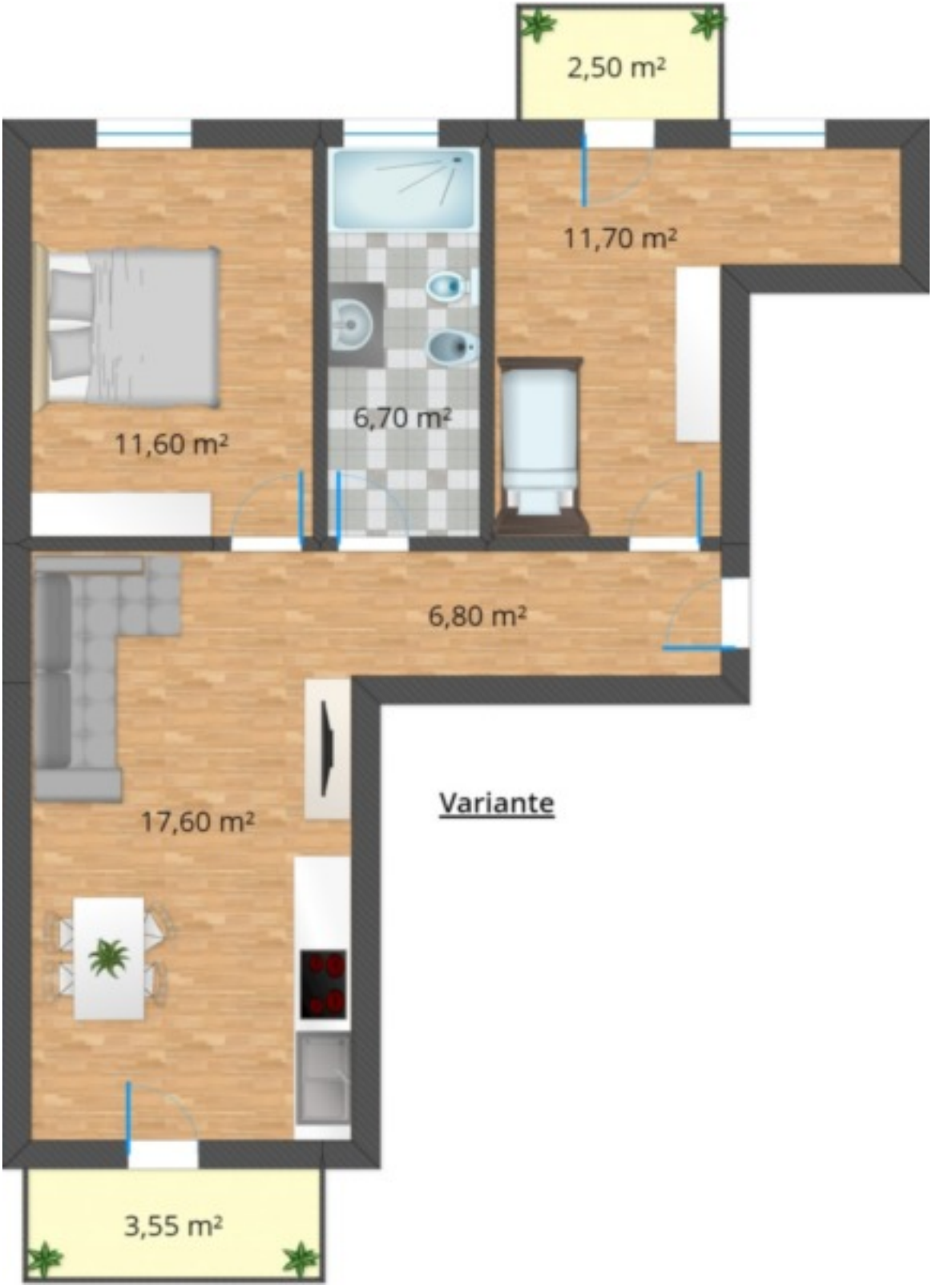

Prezzi

Prezzo d'acquisto	275'000 €

Superfici

Superficie m	69.0
Superficie netta m	55.0
Cantina m	2.2
Balcone/Terrazza m	6.1

Numero superfici

Bagni	1
Balconi/Terrazze	2
Camera giorno/notte	3

Arredo

Bagno	Doccia, Finestra
Cucina	Cucina componibile
Tipo di riscaldamento	Centralizzato
Riscaldamento	Gas
Ascensore	Ascensore

Posti macchina

Tipo	Numero	Prezzo
Posto macchina	1	10000 €

Descrizione

Rf.Nr. Z059

Questo trilocale si trova di fronte al bosco, in posizione tranquilla ed è composto da ingresso, soggiorno con cucina, 2 camere da letto, bagno finestrato, ripostiglio e 2 balconi. L'appartamento può essere consegnato immediatamente. Una cantina è incluso nel prezzo. Posto auto 10.000€ extra.

Sup. commerciale: 69,00 m
Sup. netta: 55,00 m
Cantina: 2,20 m
Posto auto: 10.000€
Riscaldamento: Centr. Gas
Spese condominiali: ca. 135€/mese
Consegna: Subito
Ascensore: Si

Classe energetica E
Prezzo Euro 275.000
Convenzionato No

Offerenti

Lifandi Immobilien
Via della Mendola 34/a
39100 Bolzano

Tel.
0471934876

Fax.
0471504675

□