Vendesi nuovo trilocale nel centro con giardino

Dati di base

Tipologia dell'oggetto	Appartamento / Piano
Località	Bolzano
Camere	3
Piano	0
Prezzo d'acquisto	496'538 €
Superficie m	122.0
Stato	Primo ingresso
ID	IW108731

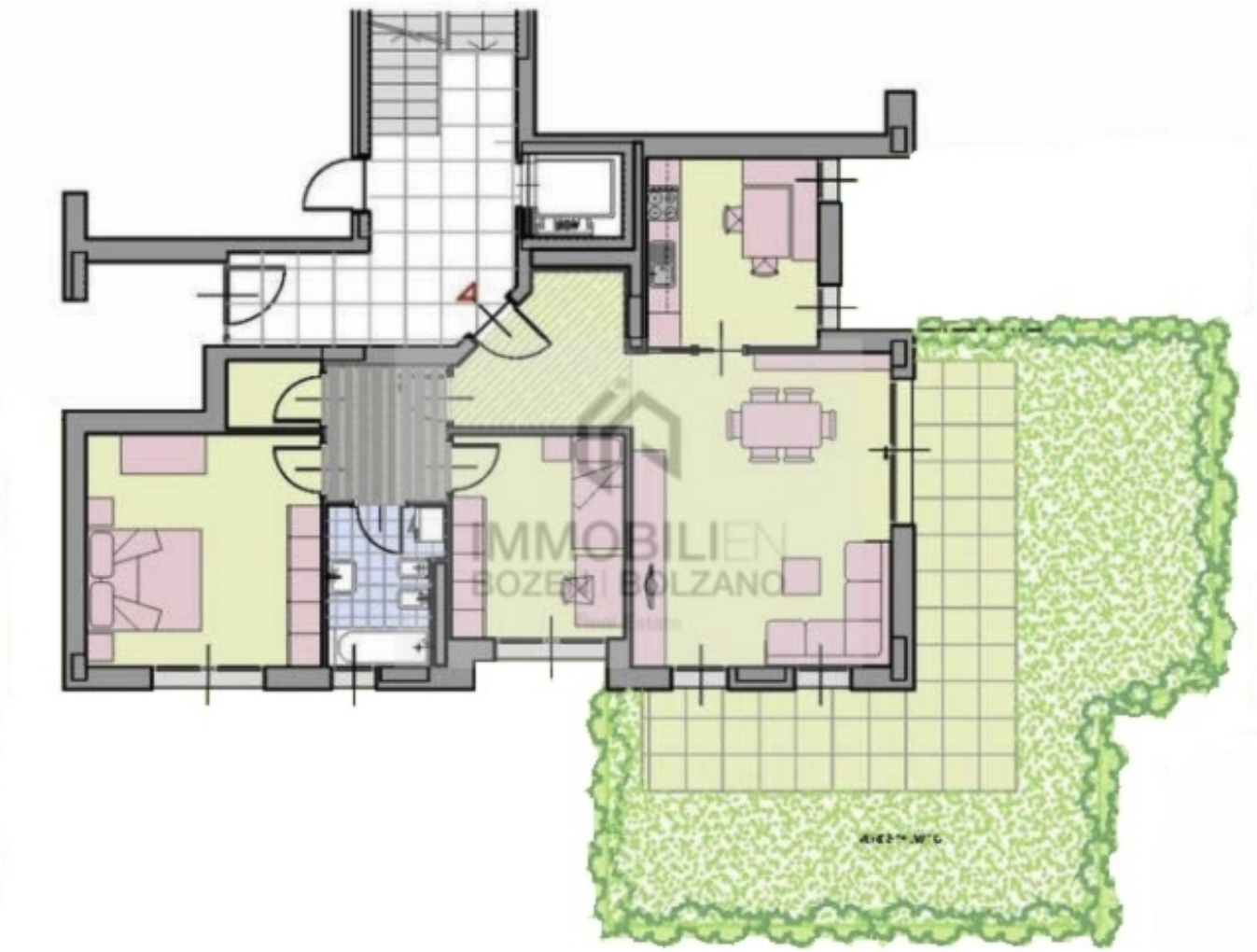

IMMOBILIEN
BOZEN | BOLZANO
Real Estate
AI-generated

IMMOBILIEN
BOZEN | BOLZANO
Real Estate

IMMOBILIEN
BOZEN | BOLZANO
Real Estate
AI-generated

IMMOBILIEN
BOZEN | BOLZANO
Real Estate

IMMOBILIEN
BOZEN | BOLZANO
Real Estate
AI-generated

IMMOBILIEN
BOZEN | BOLZANO
Real Estate

IMMOBILIEN
BOZEN | BOLZANO
Real Estate
AI-generated

IMMOBILIEN
BOZEN | BOLZANO
Real Estate

IMMOBILIEN
BOZEN | BOLZANO
Real Estate

IMMOBILIEN
BOZEN | BOLZANO
Real Estate

IMMOBILIEN
BOZEN | BOLZANO
Real Estate
AI-generated

IMMOBILIEN
BOZEN | BOLZANO
Real Estate

IMMOBILIEN
BOZEN | BOLZANO
Real Estate
AI-generated

IMMOBILIEN
BOZEN | BOLZANO
Real Estate

IMMOBILIEN
BOZEN | BOLZANO
Real Estate

IMMOBILIEN
BOZEN | BOLZANO
Real Estate
AI-generated

Prezzi

Prezzo d'acquisto	496'538 €

Superfici

Superficie m	122.0
Giardino m	48.0
Balcone/Terrazza m	22.5

Numero superfici

Camere da letto	2
Bagni	1

Arredo

Uso giardino	
Tipo di riscaldamento	A pavimento
Riscaldamento	Gas
Ascensore	Ascensore
Munito di cantina	Sì

Descrizione

Vendesi bellissimo trilocale con giardino nel centro di Bolzano. L'appartamento si trova al piano terra di un edifico che ha la classe energetica "A" e ha una superficie di circa 122,30

mq. È esposto verso sud ed è composto di: ingresso, cucina, soggiorno, 2 camere da letto, bagno, ripostiglio, terrazzo e giardino. Cantina è incluso nel prezzo.

Tutte le informazioni sono riportate indicativamente e possono essere soggette a modifica.

Offerenti

Immobili Bolzano
Via Alto Adige 19
39100 Bolzano

Tel.
+39/0471/052299

□