Affittasi ampio appartamento in centro

Dati di base

Tipologia dell'oggetto	Appartamento / Piano
Località	Bolzano
Camere	6
Piano	2
Affitto senza spese	1'800 €
Superficie m	149.0
ID	IW106530

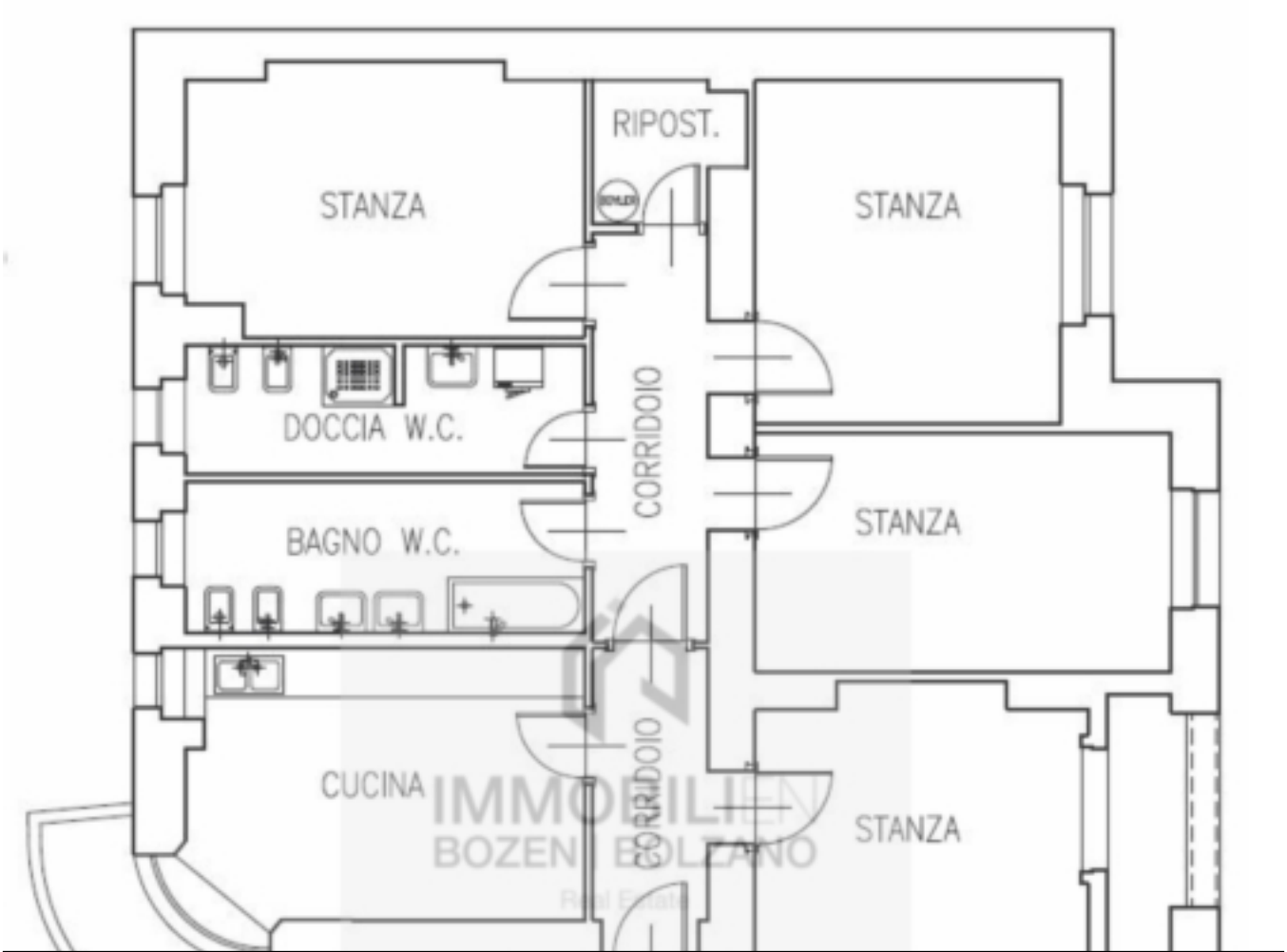
RIPOST.
STANZA
STANZA
DOCCIA W.C.
CORRIDOIO
BAGNO W.C.
STANZA
CUCINA
CORRIDOIO
STANZA

IMMOBILIEN
BOZEN | BOLZANO
Real Estate

IMMOBILIEN
BOZEN | BOLZANO
Real Estate

IMMOBILIEN
BOZEN | BOLZANO
Real Estate

IMMOBILIEN
BOZEN | BOLZANO
Real Estate

IMMOBILIEN
BOZEN | BOLZANO
Real Estate

IMMOBILIEN
BOZEN | BOLZANO
Real Estate

IMMOBILIEN
BOZEN | BOLZANO
Real Estate

IMMOBILIEN
BOZEN | BOLZANO
Real Estate

IMMOBILIEN
BOZEN | BOLZANO
Real Estate

IMMOBILIEN
BOZEN | BOLZANO
Real Estate

IMMOBILIEN
BOZEN | BOLZANO
Real Estate

IMMOBILIEN
BOZEN | BOLZANO
Real Estate

IMMOBILIEN
BOZEN | BOLZANO
Real Estate

IMMOBILIEN
BOZEN | BOLZANO
Real Estate

Dettagli

Affitto senza spese	1'800 €
Superficie m	149.0
Camere da letto	3
Bagni	2

Arredo

Riscaldamento	Gas
Ascensore	Ascensore
Munito di cantina	Sì

Descrizione

Le richieste devono essere inviate esclusivamente via mail:
Saranno prese in considerazione solo le richieste che hanno tutte le risposte date in modo corretto vedasi sotto:
- Numero e nome completo dei membri della famiglia
- Da quando ha bisogno dell'appartamento e per quanto tempo
- Numero e tipo di animali domestici
- luogo di lavoro (datore di lavoro e tipo di contratto)

Questo ampio pentalocale con cucina separata si trova nel centro di Bolzano, al secondo

piano di un edifico con la classe energetica “G”. L’appartamento ha una superficie di ca. 149 mq ed è suddiviso in ingresso con corridoio, ampio soggiorno, sala pranzo, cucina abitabile, 3 camere da letto, 2 bagni, ripostiglio e 2 balconi. L’immobile non è arredato (senza cucina). Riscaldamento è compreso nelle spese condominiali, acqua calda è autonomo.

Offerenti

Immobili Bolzano
Via Alto Adige 19
39100 Bolzano

Tel.
+39/0471/052299

□