Attico esclusivo in posizione prestigiosa nel cuore di Bolzano

Dati di base

Tipologia dell'oggetto	Appartamento / Attico
Località	Bolzano
Camere	3
Piano	4
Prezzo d'acquisto	1'370'000 €
Superficie m	141.0
Anno di costruzione	2017
Stato	Primo ingresso
ID	IW106352

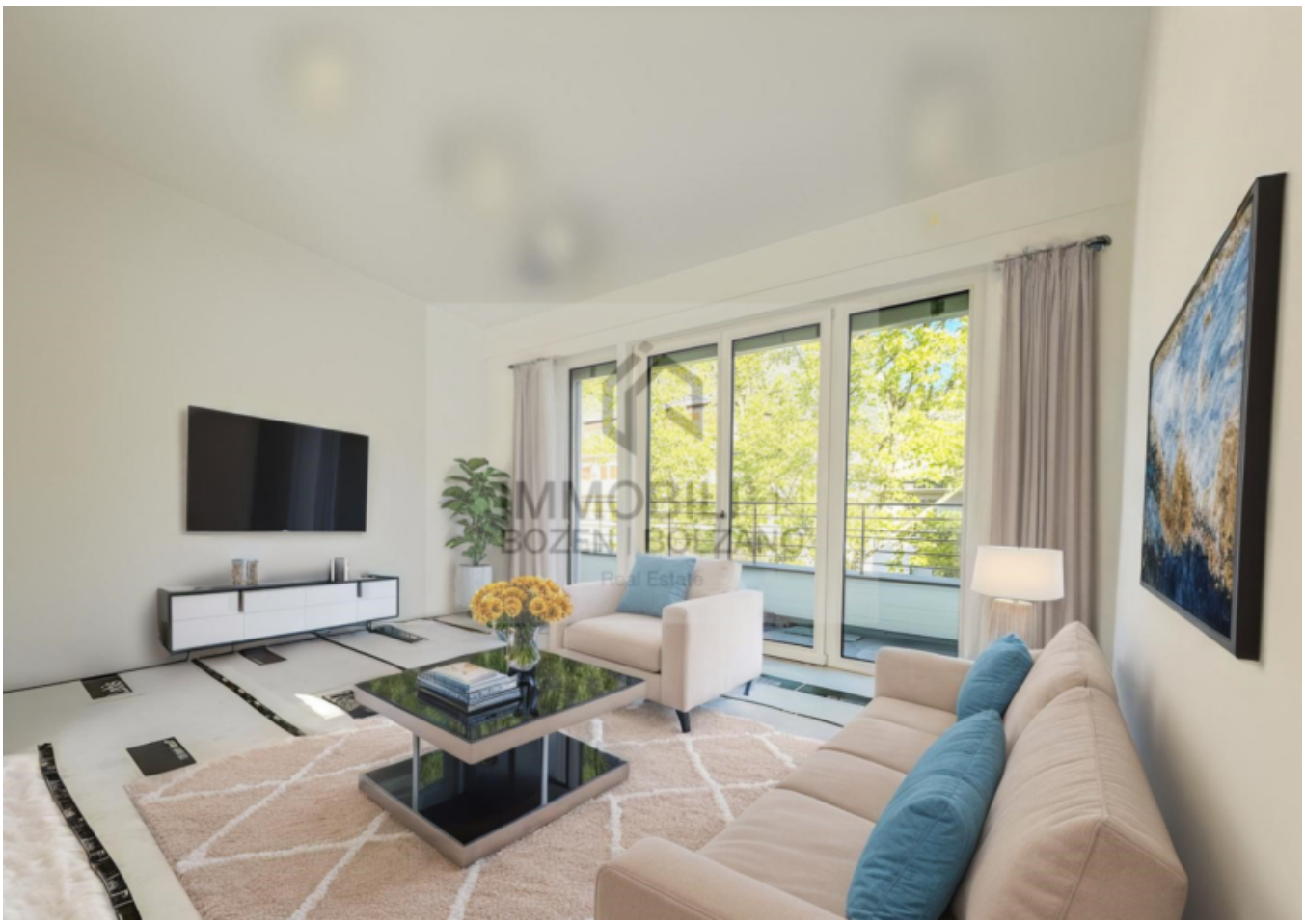

Lobis
Lobis
Lobis
Lobis
Ich stehe drauf!
Ich stehe drauf!

IMMOBILIEN
BOZEN | BOLZANO
Real Estate
Lobis
Lobis
Lobis
Lobis
Lobis
Lobis
drauf

BOZEN BOLZANO

IMMOBILI
BOZEN | BOLZANO
Real Estate
Lobis

IMMOBILIEN
BOZEN | BOLZANO
Real Estate
Lobis
Lobis
Lobis

IMMOBILIEN
BOZEN | BOLZANO
Real Estate

IMMOBILIEN
BOZEN | BOLZANO
Real Estate

IMMOBILIEN
BOZEN | BOLZANO
Real Estate

IMMOBILIEN
BOZEN | BOLZANO
Real Estate

IMMOBILIEN
BOZEN | BOLZANO
Real Estate
Lobis
Lobis
Lobis
Ich sieh dich!

IMMOBILIEN
BOZEN | BOLZANO
Real Estate

IMMOBILIEN
BOZEN | BOLZANO
Real Estate
Lobis
Lobis

IMMOBILIEN
BOZEN | BOLZANO
Real Estate

IMMOBILIEN
BOZEN | BOLZANO
Lobis
Lobis
Lobis

IMMOBILIEN
BOZEN | BOLZANO
Real Estate

IMMOBILIEN
BOZEN | BOLZANO
Real Estate

IMMOBILIENI
BOZEN | BOLZANO
Real Estate

IMMOBILIEN
BOZEN | BOLZANO
Real Estate

IMMOWEB
BOZEN BOLZANO

IMMOBILIEN
BOZEN | BOLZANO
Real Estate

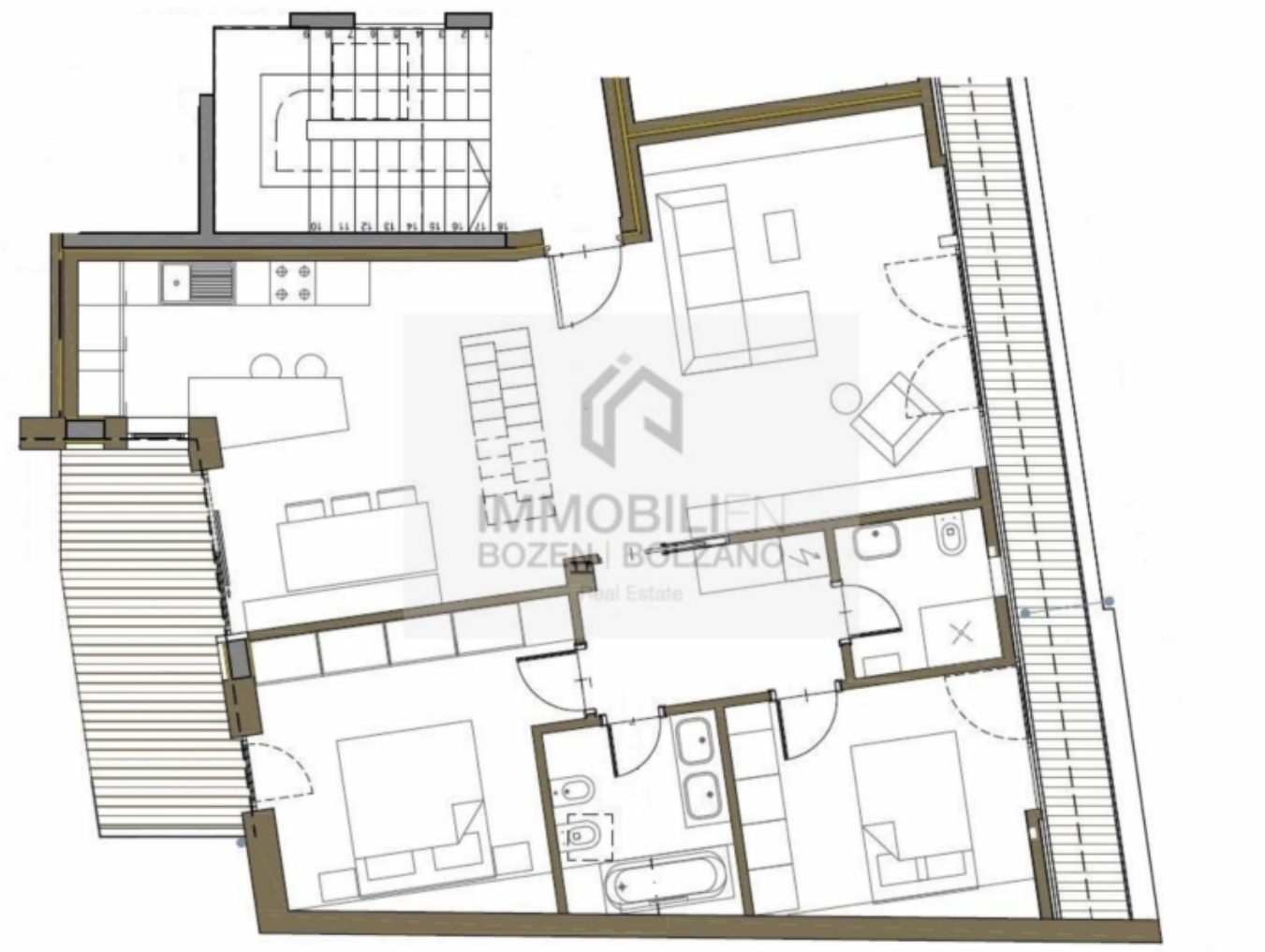

Prezzi

Prezzo d'acquisto	1'370'000 €

Superfici

Superficie m	141.0
Superficie netta m	92.0
Balcone/Terrazza m	35.0

Numero superfici

Camere da letto	2
Bagni	2

Arredo

Tipo di riscaldamento	Centralizzato, A pavimento
Riscaldamento	Gas
Ascensore	Ascensore
Munito di cantina	No

Descrizione

In una delle zone più belle di Bolzano – a pochi passi dal centro storico – si trova questo attico esclusivo, in un edificio storico del XIX secolo, finemente ristrutturato con grande cura per i dettagli. L'affascinante connubio tra architettura classica e comfort abitativo moderno conferisce a questa proprietà un carattere unico. L'appartamento, situato al quarto piano, si distingue per la raffinata disposizione degli spazi: un'ampia zona living con cucina a vista, due camere da letto spaziose, due bagni e due balconi garantiscono un elevato livello di comfort abitativo. Una scala interna conduce a un vero e proprio punto di forza della proprietà: la terrazza privata sul tetto con una vista panoramica mozzafiato – il luogo ideale per concludere la giornata in totale relax.

Un ampio garage doppio può essere acquistato separatamente. Un gioiello architettonico che unisce il fascino storico al lusso moderno – nel centro di Bolzano.

Offerenti

Immobili Bolzano
Via Alto Adige 19
39100 Bolzano

Tel.
+39/0471/052299

□