Bolzano/Gries vendesi un appartamento 4 stanze, 2 piano con ascensore

Dati di base

Tipologia dell'oggetto	Appartamento / Piano
Località	Bolzano
Camere	4
Classe energetica	G
Spese accessorie	2'700 €
Superficie m	137.0
Stato	Non nuovo
Stato	Sanato completamente/parzialmente
ID	IW106077

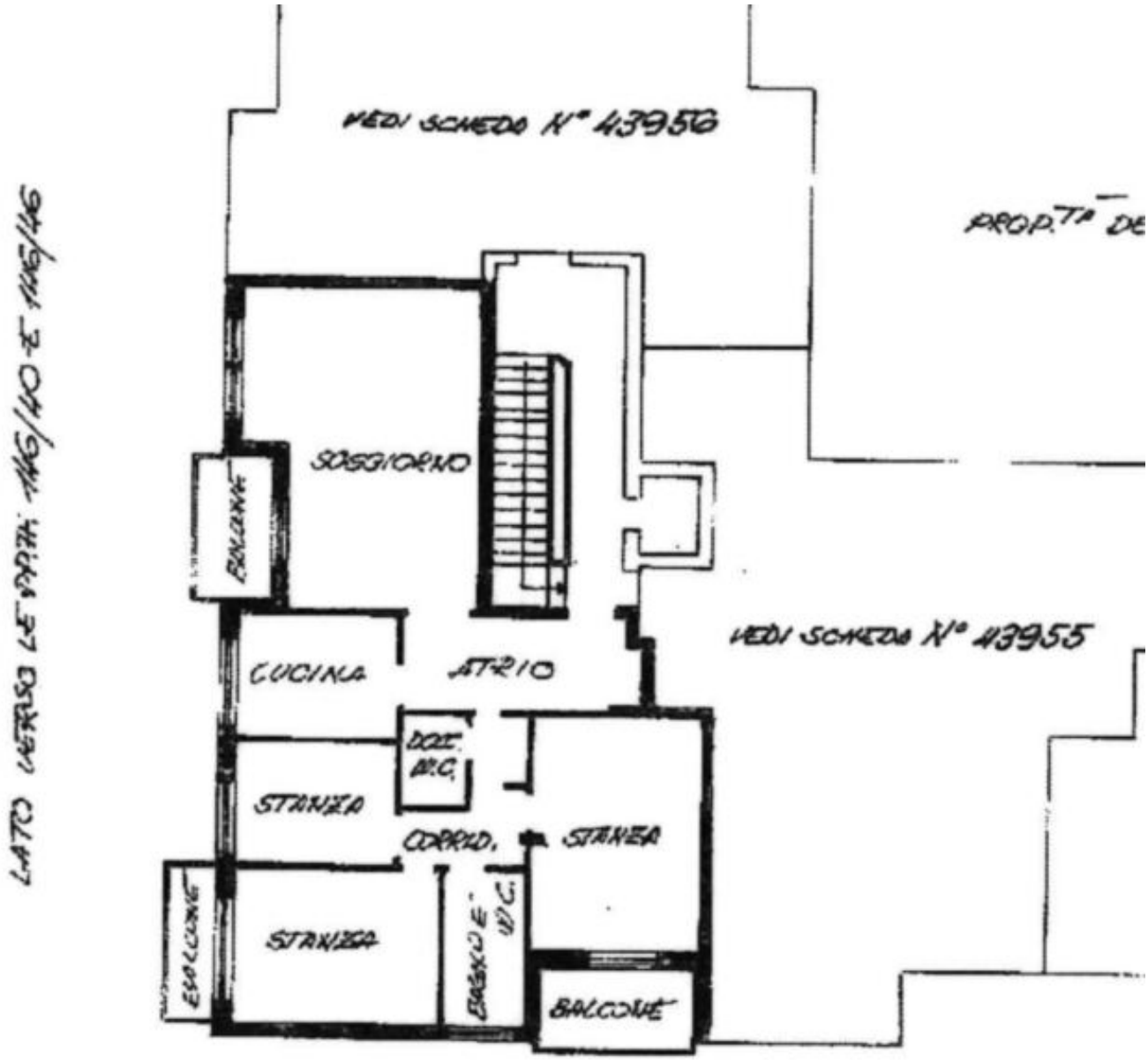

Dettagli

Spese accessorie	2'700 €

Superficie m	137.0
Superficie netta m	113.0

Arredo

Bagno	Doccia, Finestra
Cucina	Cucina componibile
Pavimento	Piastrelle, Parquet
Orientamento balcone/terrazza	Sud, Ovest
Ammobiliato	Semi ammobiliato

Tecnologia

Tipo di riscaldamento	Centralizzato
Riscaldamento	Gas
Ascensore	Ascensore

Descrizione

Questo appartamento parzialmente ristrutturato nuovo, si trova a pochi passi dal centro di Gries in una Zona esclusiva di Bolzano. Quest'immobile è un paradiso per chi cerca un'oasi di pace, lontano dal traffico e dalla vita del centro, senza rinunciare alla comodità di essere vicino alle aree ricreative locali (passeggiata del „Guncina" Parco „Ducale".

2 piano con ascensore

Superficie netta: 113 m superficie lorda: 137 m

Composto da 3 camere da letto, 1 cucina, 1 soggiorno, 1 bagno, 1 WC separato, cantina; 3 balconi

Posto auto nel cortile del condominio non segnalato.

L'appartamento non è convenzionato/senza vincolo, cioè ognuno può comprare.

Descrizione:

- porta blindata con chiusura multipla;
- altezza vani: 2,70 m
- Riscaldamento centralizzato con contatori sui termosifoni
- area condizionata
- finestre nuovi a triplo vetro

Offerenti

Immo et Arte

Immoarte
Agenzia immobiliare

39100 Bolzano

Cell.
+39 3395016432

□