Affittasi appartamento duplex in zona Top a Gries

Dati di base

Tipologia dell'oggetto	Appartamento / Piano
Località	Bolzano
Camere	6
Piano	2
Affitto senza spese	1'500 €
Superficie m	120.0
ID	IW105240

KITCHEN
IMMOBILIEN
BOZEN | BOLZANO

IMMOBILIE
BOZEN | BOLZANO
Real Estate

IMMOBILIEN
BOZEN | BOLZANO
Real Estate

IMMOBILIEN
BOZEN | BOLZANO
Real Estate

IMMOBILIEN
BOZEN | BOLZANO
Real Estate

IMMOBILIEN
BOZEN - BOLZANO

IMMOBILIEN
BOZEN | BOLZANO
Real Estate

IMMOBILIEN
BOZEN | BOLZANO
Real Estate

IMMOBILIEN
BOZEN | BOLZANO
Real Estate

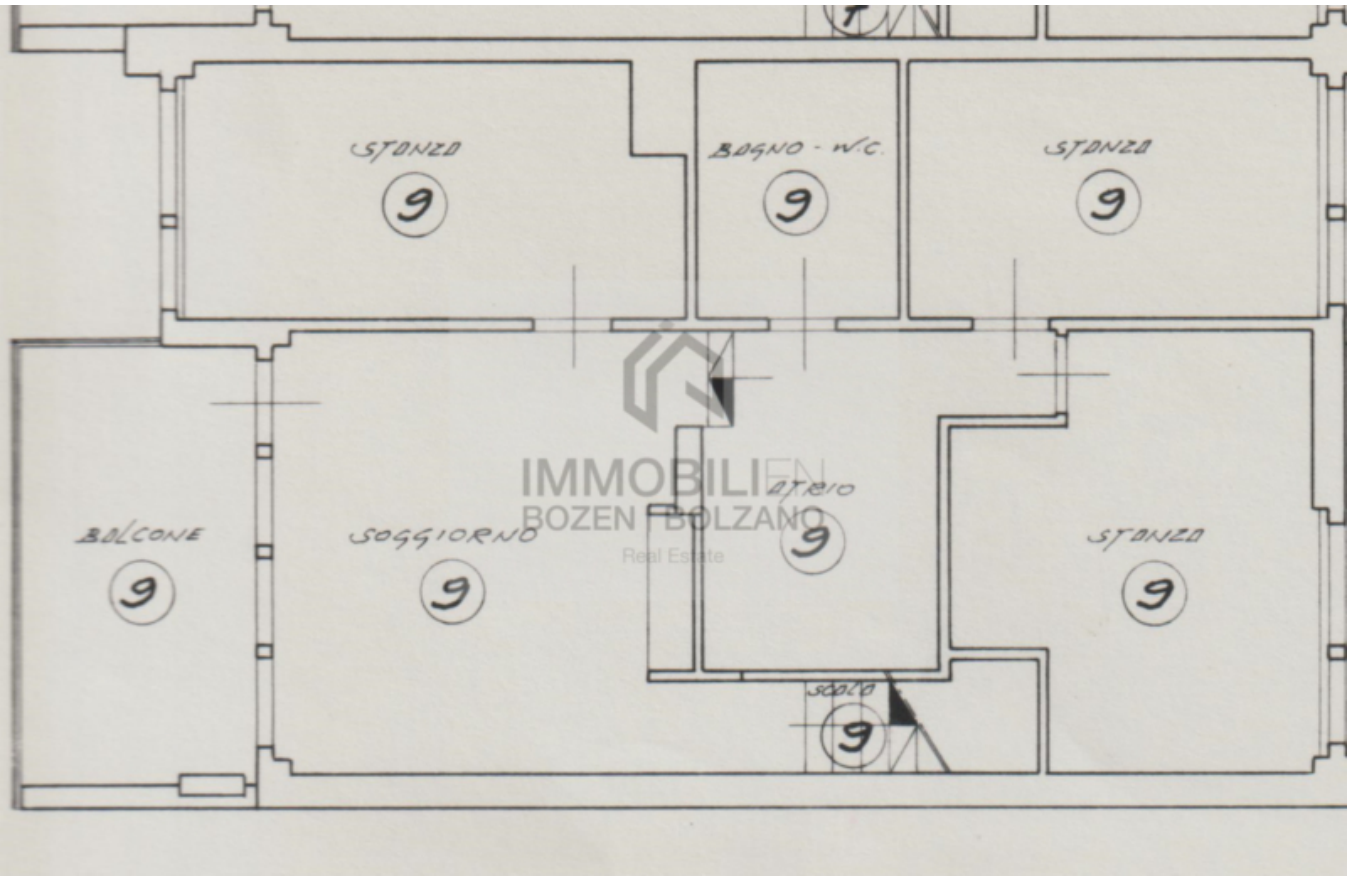
STANZA
BAGNO - W.C.
STANZA
BALCONE
SOGGIORNO
ATRIO
STANZA
SOPPALCO

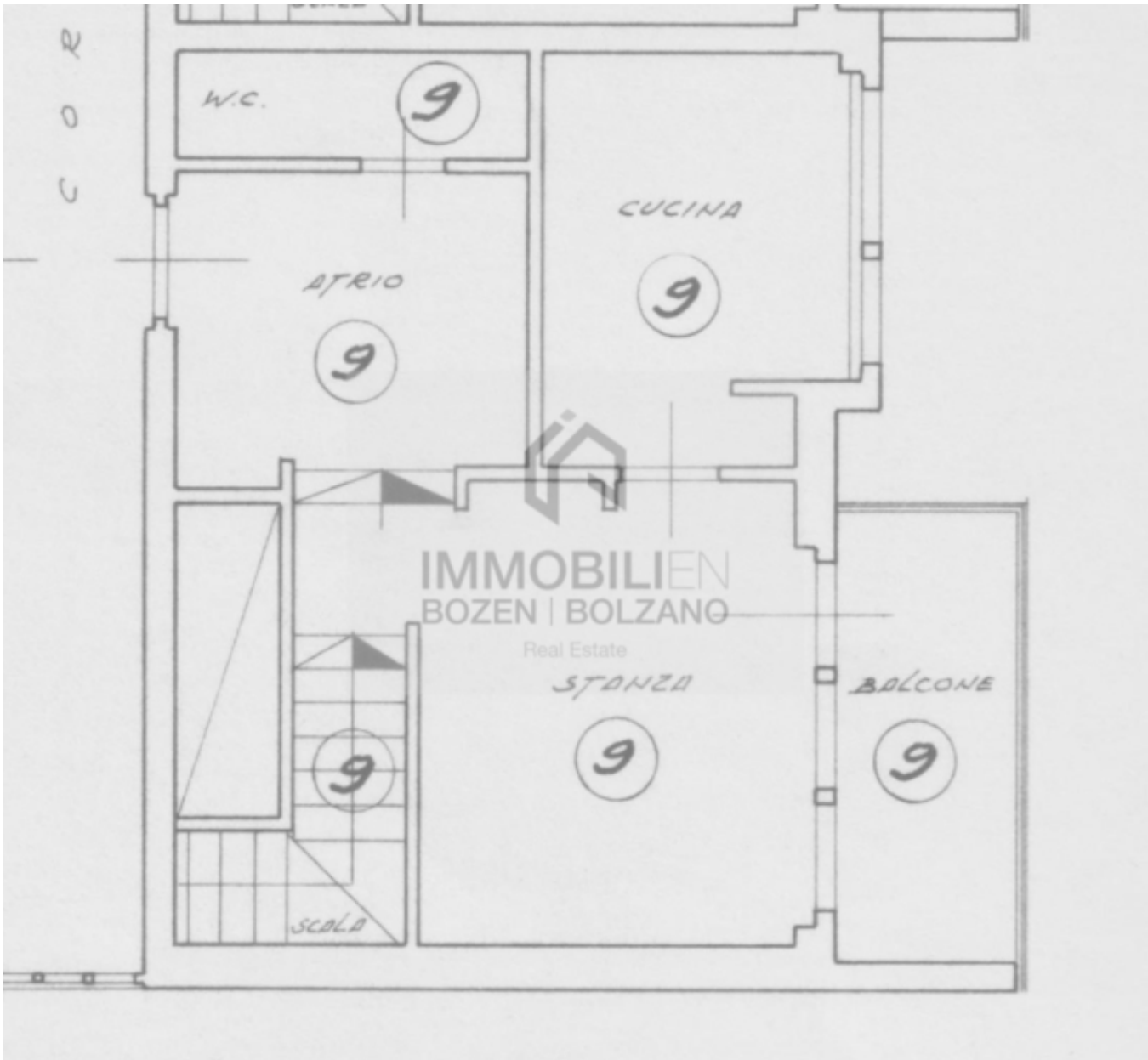

Dettagli

Affitto senza spese	1'500 €
Superficie m	120.0
Camere da letto	3
Bagni	2
Posti macchina	1

Arredo

Ammobiliato	Semi ammobiliato
Riscaldamento	Gas
Climatizzato	
Ascensore	Ascensore

Munito di cantina Sì

Descrizione

Le richieste devono essere inviate esclusivamente via mail:
Saranno prese in considerazione solo le richieste che hanno tutte le risposte date in modo corretto vedasi sotto:
- Numero e nome completo dei membri della famiglia
- Da quando ha bisogno dell'appartamento e per quanto tempo
- Numero e tipo di animali domestici
- luogo di lavoro (datore di lavoro e tipo di contratto)

Questo pentalocale si trova in una bella e tranquilla zona residenziale a Gries.
Si estende su 2 piani (2 e 3) e viene affittato parzialmente arredato. Al terzo piano si trova ingresso, cucina con sala pranzo, WC e balcone. Tramite una scala si raggiunge il secondo piano dove si trova il soggiorno, un atrio, 3 camere da letto, bagno e terrazzo. L'appartamento dispone inoltre di una cantina, un posto auto, posti auto e giardino condominiale. Acqua calda e riscaldamento sono inclusi nelle spese condominiali. Disponibile dal 01.12.2025. Sopralluoghi possibili solo a partire da settembre.

Offerenti

Immobili Bolzano
Via Alto Adige 19
39100 Bolzano

Tel.
+39/0471/052299

□