Appartamento trilocale ristrutturato con terrazza sul tetto e vista panoramica a 360° a Bolzano

Dati di base

Tipologia dell'oggetto	Appartamento
Località	Bolzano
Camere	3
Piano	5
Prezzo d'acquisto	690'000 €
Superficie m	127.0
Anno di costruzione	2000
ID	IW101993

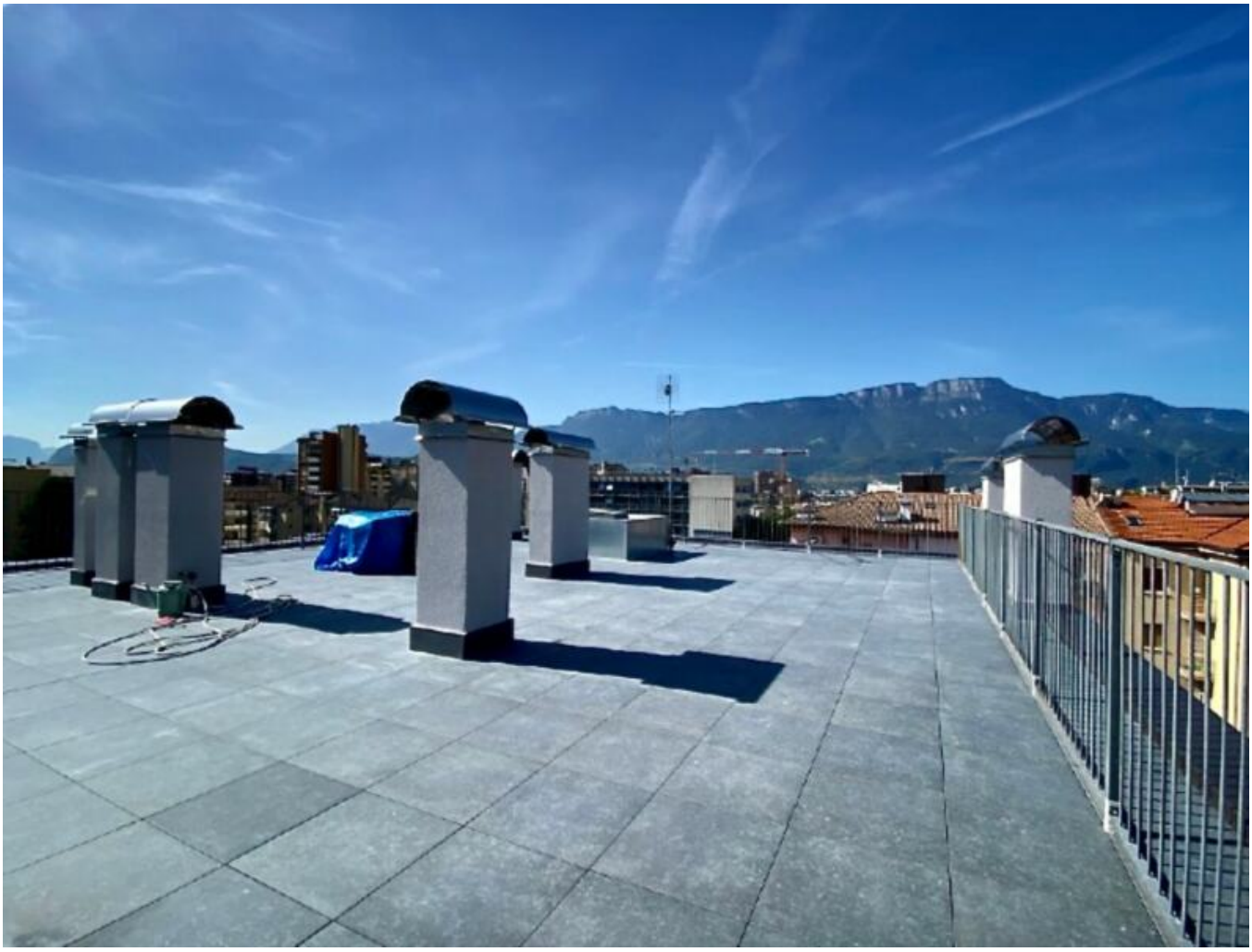

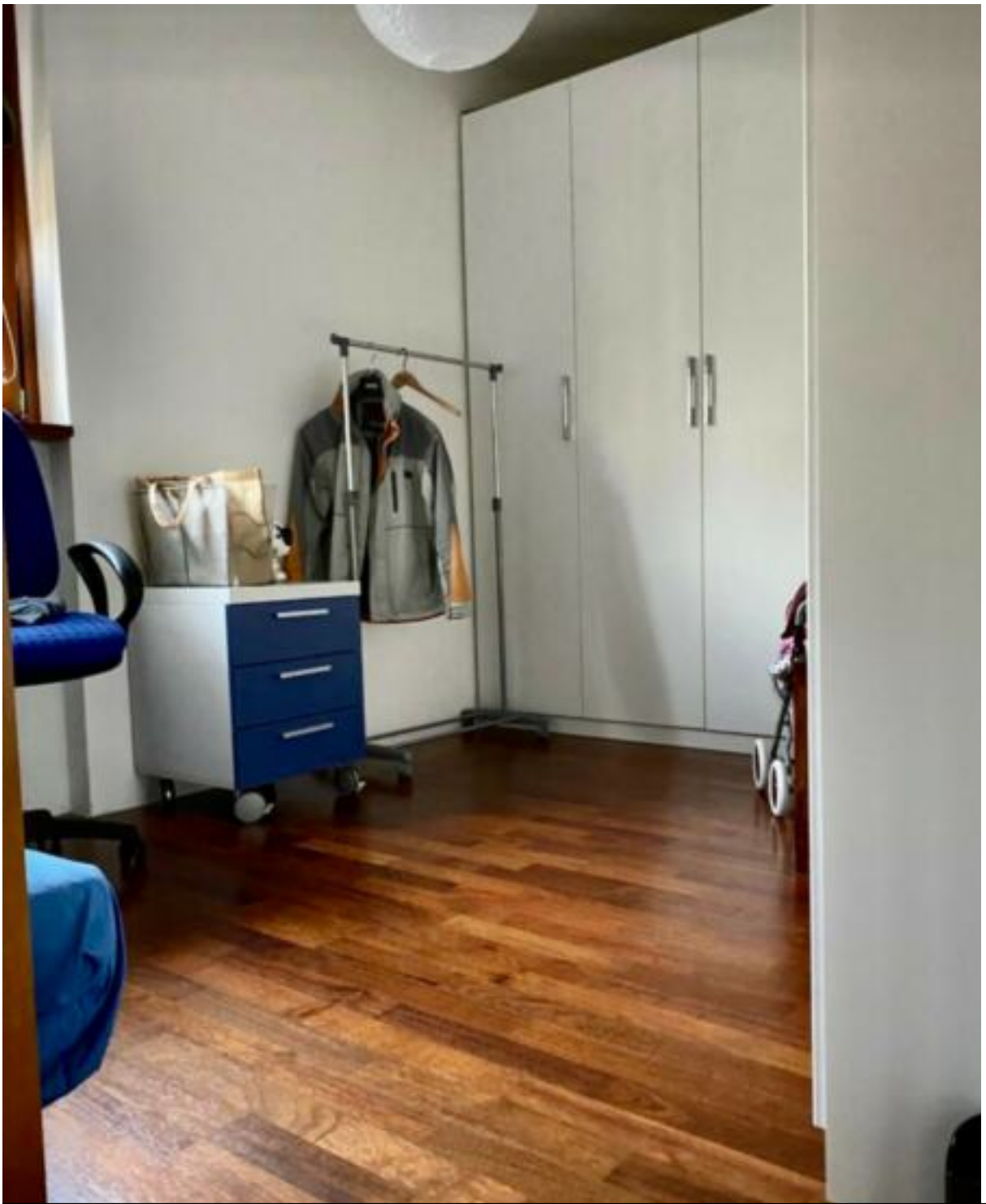

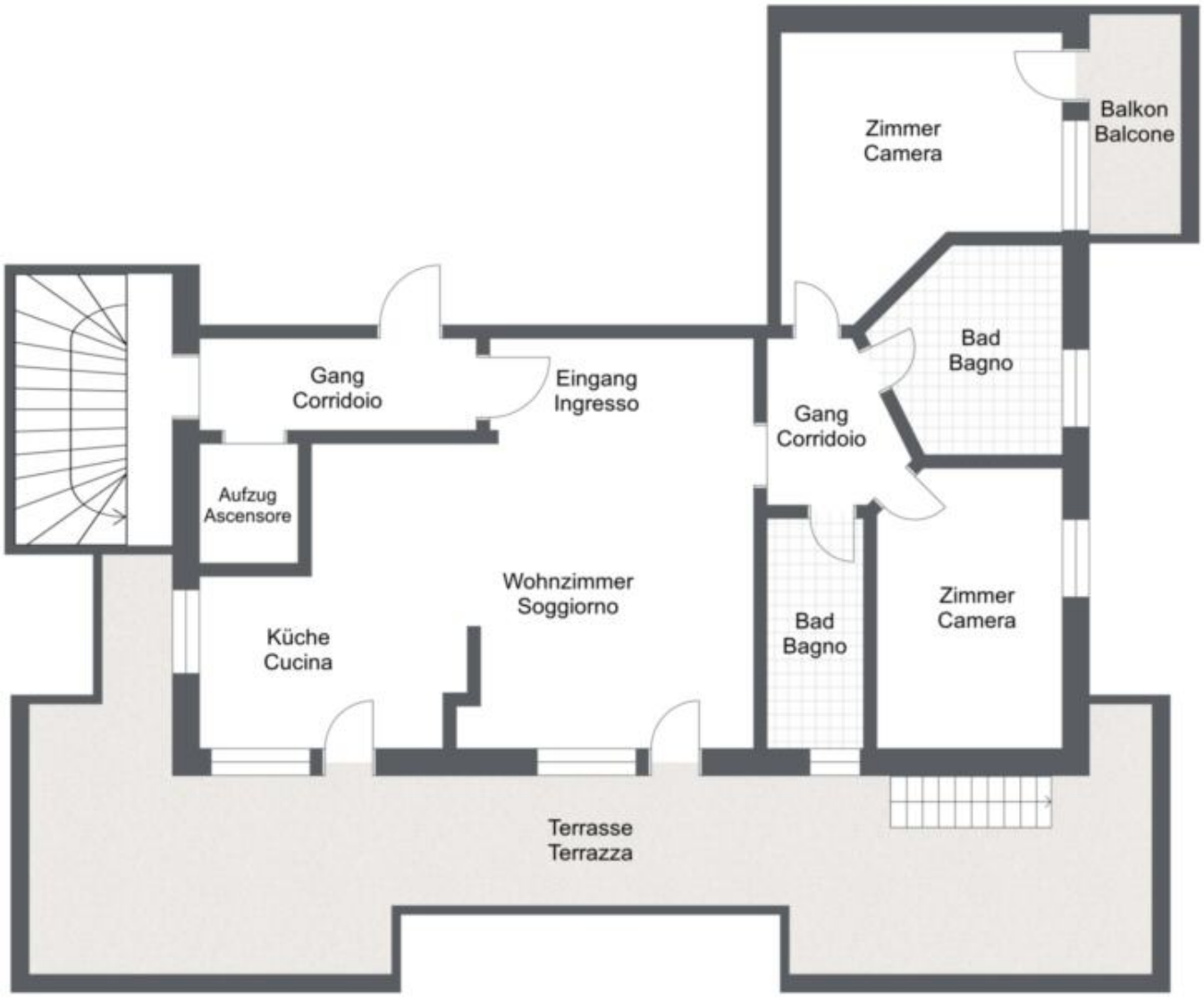
Zimmer
Camera
Balkon
Balcone
Bad
Bagno
Gang
Corridoio
Eingang
Ingresso
Gang
Corridoio
Aufzug
Ascensore
Wohnzimmer
Soggiorno
Bad
Bagno
Zimmer
Camera
Küche
Cucina
Terrasse
Terrazza

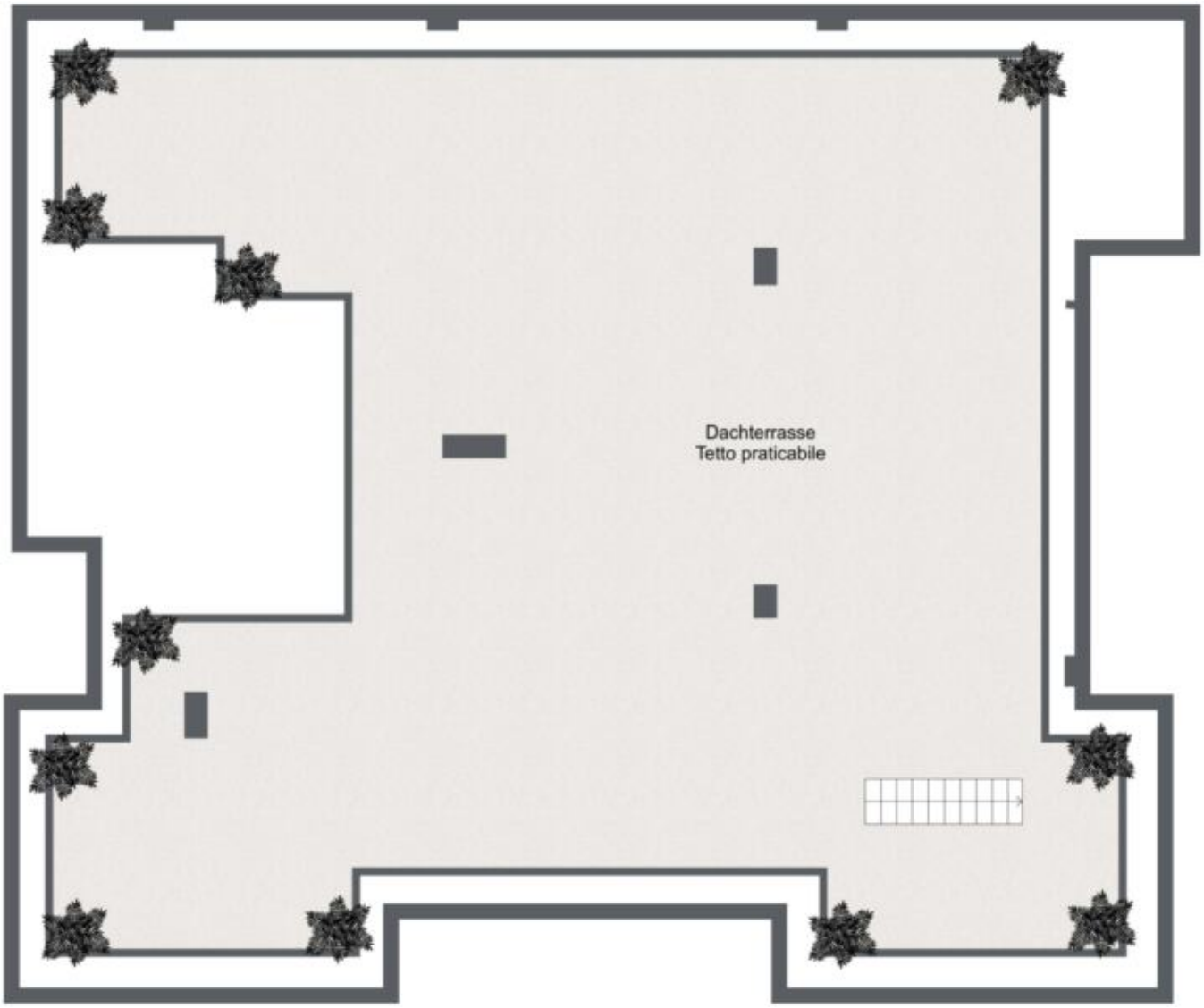

Prezzi

Prezzo d'acquisto	690'000 €

Superfici

Superficie m	127.0
Superficie netta m	102.0
Cantina m	27.0

Numero superfici

Bagni	2
Camera giorno/notte	2
Posti macchina	2

Arredo

Bagno	Doccia, Vasca da bagno
Munito di cantina	Sì

Descrizione

Questo luminoso attico al 5° piano di una piccola palazzina ben tenuta con solo 14 unità abitative offre un design degli interni aperto e inondato di luce su 127 m .

Dall'ampia zona giorno con cucina a vista si accede ad un enorme balcone con veranda. L'ampia camera da letto ha accesso al proprio balcone, mentre il moderno bagno e un altro piccolo bagno offrono ulteriore comfort.

Un punto culminante è l' esclusiva terrazza sul tetto di oltre 235 m con una spettacolare vista panoramica a 360°. La terrazza sul tetto è dotata di attacchi acqua ed energia elettrica, ideali per creare un ulteriore spazio esterno.
L'appartamento è stato completamente ristrutturato e dotato di caratteristiche di alta qualità come un nuovo impianto di riscaldamento, finestre con tripli vetri, tapparelle elettriche e nuove tende da sole.

L'appartamento comprende due locali cantina (uno di 27 mq).
Possibilità di acquistare separatamente due posti auto coperti.
La posizione è ideale: supermercati, farmacie e altri servizi sono nelle immediate vicinanze.
L'edificio è dotato di ascensore e non necessita di ulteriori lavori di ristrutturazione.

Offerenti

Seeber Immobilien s.r.l.
Via dei portici 70

39100 Bolzano

Tel.
+39/339/8281766

Cell.
+39/340/3806901

□