Lussuoso appartamento quadrilocale recentemente ristrutturato su 2 piani e con giardino in vendita nel cuore di Bolzano!

Dati di base

Tipologia dell'oggetto	Appartamento
Località	Bolzano
Camere	4
Piano	2
Prezzo d'acquisto	1'100'000 €
Superficie m	219.0
Anno di costruzione	1932
ID	IW101573

Küche
Cucina
Bad
Bagno
Zimmer
Camera
Balkon
Balcone
Bad
Bagno
Zimmer
Camera
Wohnzimmer
Soggiorno

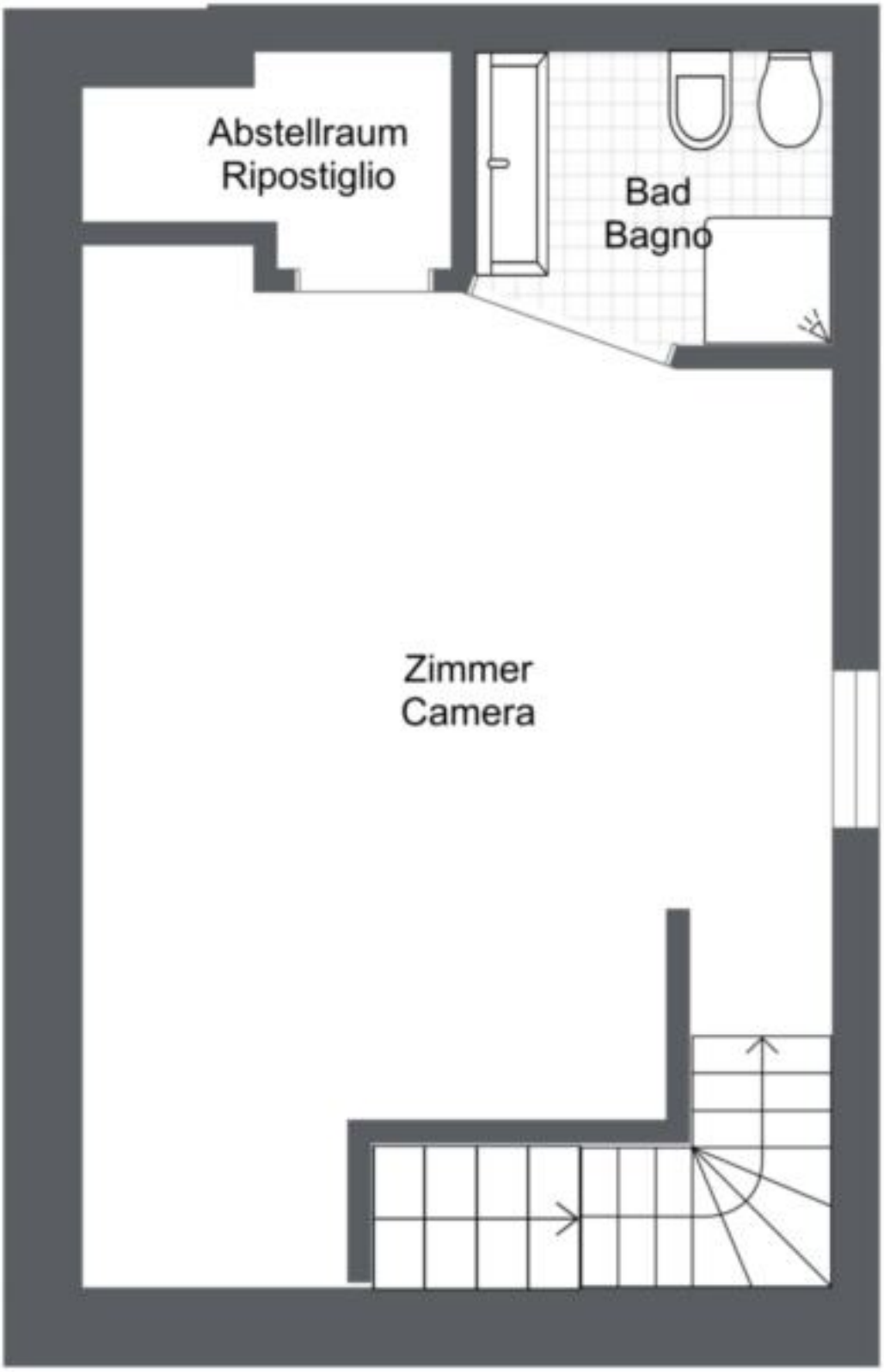

Prezzi

Prezzo d'acquisto	1'100'000 €

Superfici

Superficie m	219.0
Superficie netta m	119.0
Giardino m	130.0

Numero superfici

Bagni	3
Camera giorno/notte	3
Posti macchina	1

Arredo

Camino	
Munito di cantina	Sì

Descrizione

Questo spazioso e luminoso appartamento di 4 locali si trova in via Giannantonio Manci a Bolzano e offre una posizione estremamente tranquilla.

L'immobile si estende al secondo e terzo/penultimo piano di un elegante condominio di sole 4 esclusive unità abitative.

L'immobile ha affacci ad est, sud ed ovest e si estende su una generosa superficie lorda di ca. Il fulcro è un ampio soggiorno con un invitante camino. Completano la proprietà una moderna cucina, tre camere da letto, tre bagni, un ripostiglio ed un balconcino di 2,75 mq sul lato ovest. Questa proprietà colpisce anche per un ampio giardino esclusivo che può essere utilizzato per vari scopi. Completano l'offerta una cantina ed un posto auto.

Questo elegante appartamento è stato completamente ristrutturato nel 2009 e ora dispone di riscaldamento a pavimento. L'immobile è parzialmente arredato e colpisce per la cucina moderna ed elegante.

Il centro di Bolzano è raggiungibile da questa proprietà in pochi minuti. Nelle immediate vicinanze si trovano diversi negozi e bar, ma anche un buon collegamento con gli autobus e diverse scuole sono facilmente raggiungibili.

La consegna di questo fantastico appartamento avviene immediatamente dopo la sistemazione individuale.

Offerenti

Seeber Immobilien s.r.l.
Via dei portici 70
39100 Bolzano

Tel.
+39/339/8281766

Cell.
+39/340/3806901