Casa a schiera da ristrutturare

Dati di base

Tipologia dell'oggetto	Casa / Casa a schiera
Località	Badia
Via, N□	Strada San Linert 82
Prezzo d'acquisto	Prezzo a richiesta
Superficie m	250.1
Anno di costruzione	1980
Stato	Da rinnovare completamente/parzialmente
ID	IW105577

Hofraum
Cortile
Hofraum
Cortile

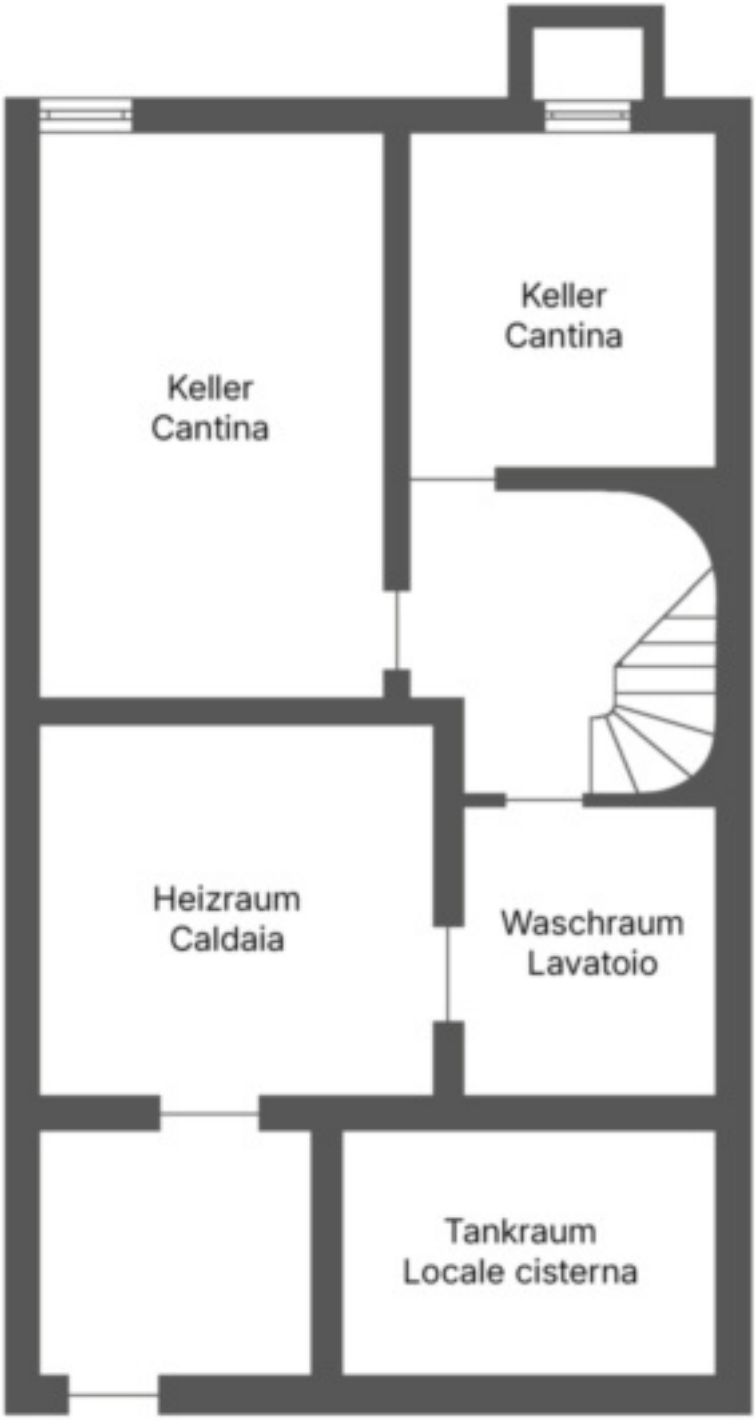
Keller
Cantina
Keller
Cantina
Heizraum
Caldaia
Waschraum
Lavatoio
Tankraum
Locale cisterna

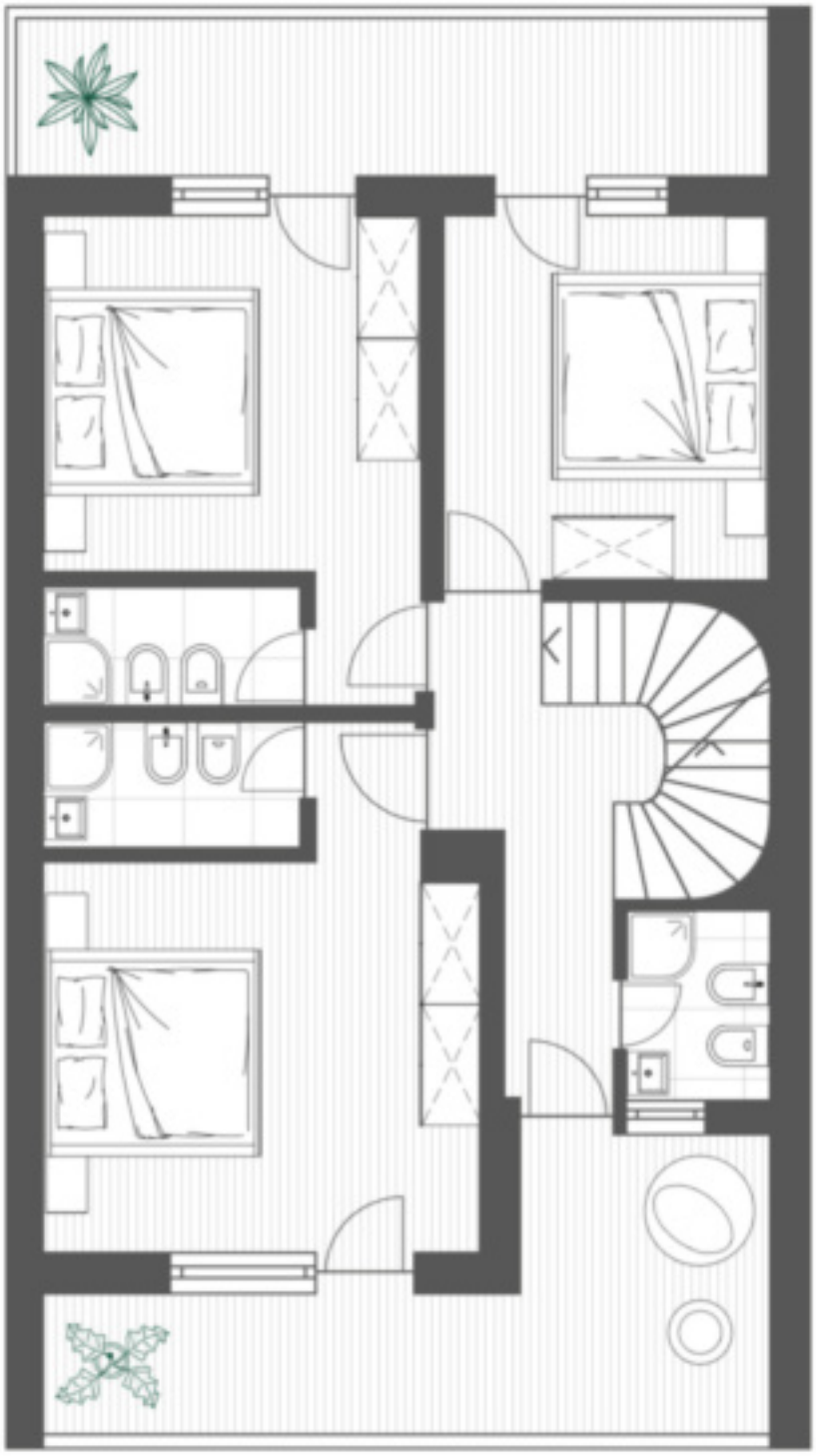

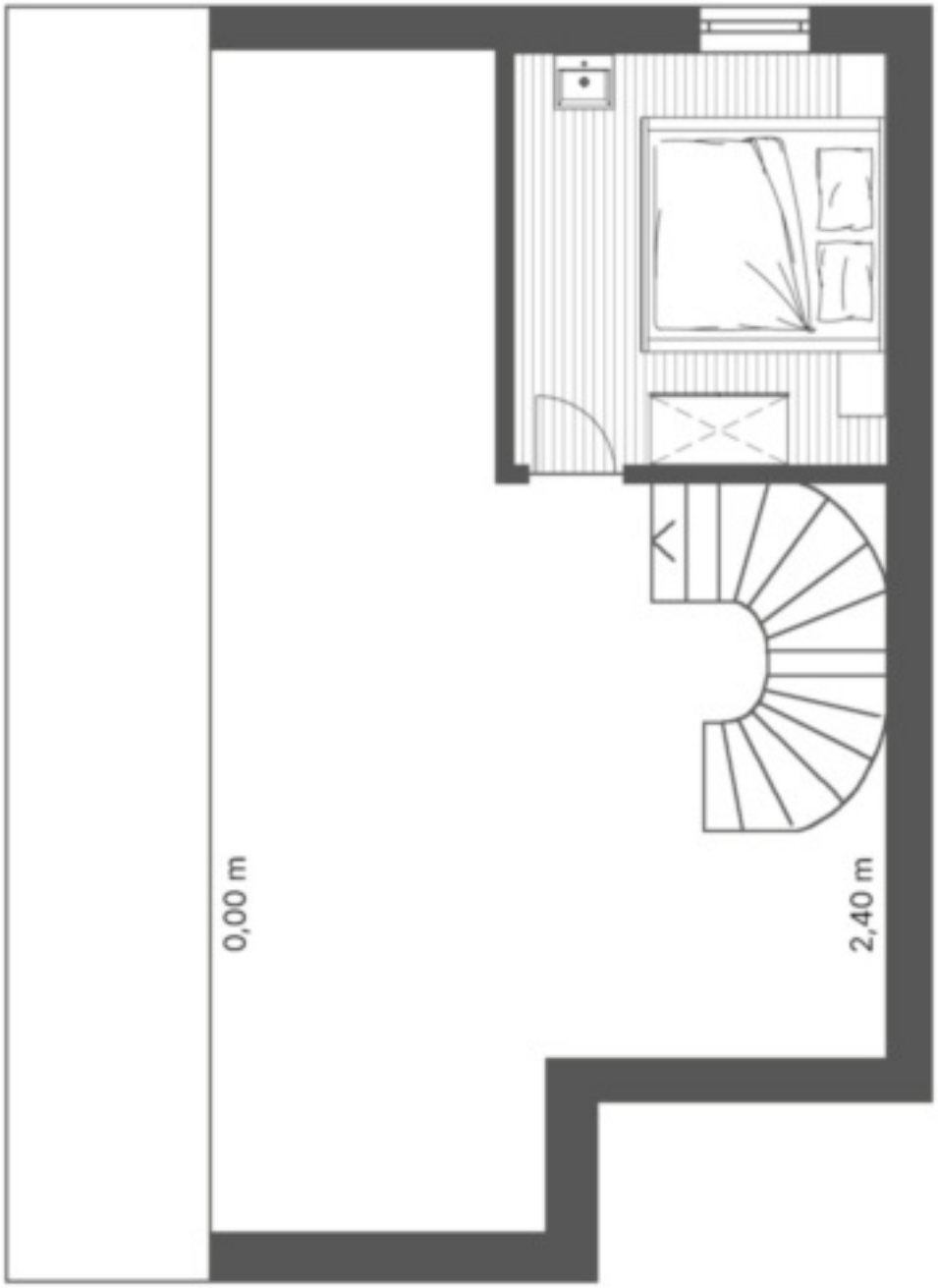

Prezzi

Prezzo d'acquisto

Prezzo a richiesta

Superfici

Superficie m	250.1
Superficie netta m	133.1
Giardino m	98.6
Cantina m	81.6
Balcone/Terrazza m	27.2

Numero superfici

Camere da letto	5
Bagni	5

Arredo

Uso giardino	
Ammobiliato	Ammobiliato
Riscaldamento	Gasolio
Munito di cantina	Sì

Descrizione

Questa affascinante casa a schiera nel centro del paese di Badia si estende su tre piani e vanta un totale di cinque camere da letto, oltre a un luminoso soggiorno con pannelli in legno a parete e a soffitto e una tradizionale stufa in maiolica. Una cucina separata e cinque bagni completano l‘offerta di spazi interessanti.

La casa dispone di una terrazza esposta a sud-ovest e di un balcone con splendida vista sulle montagne circostanti, completato da un altro balcone con vista sul verde: luoghi ideali per trascorrere ore di relax all‘aperto. L‘immobile, che necessita di ristrutturazione, dispone anche di un seminterrato che offre un ampio spazio di deposito. Sono disponibili posti auto comunali all’aperto.

La proprietà è convenzionata e quindi destinata ai residenti della zona.

Offerenti

CASTELLANUM
REAL ESTATE

Castellanum
Via Tratten 7
39042 Bressanone

Tel.
0472201250

□