

Casa bifamiliare in zona tranquilla ad Appiano - Ganda di Sopra

Dati di base

Tipologia dell'oggetto	Casa / Casa bifamiliare
Località	Appiano sulla Strada del Vino
Classe energetica	F
Superficie m	350.0
Stato	Non nuovo
Anno di costruzione	1989
Stato	Curato
ID	IW107882







Piano terra/ Erdgeschoss



Dieser Plan ist nicht im Maßstab
Questa pianta non è in scala

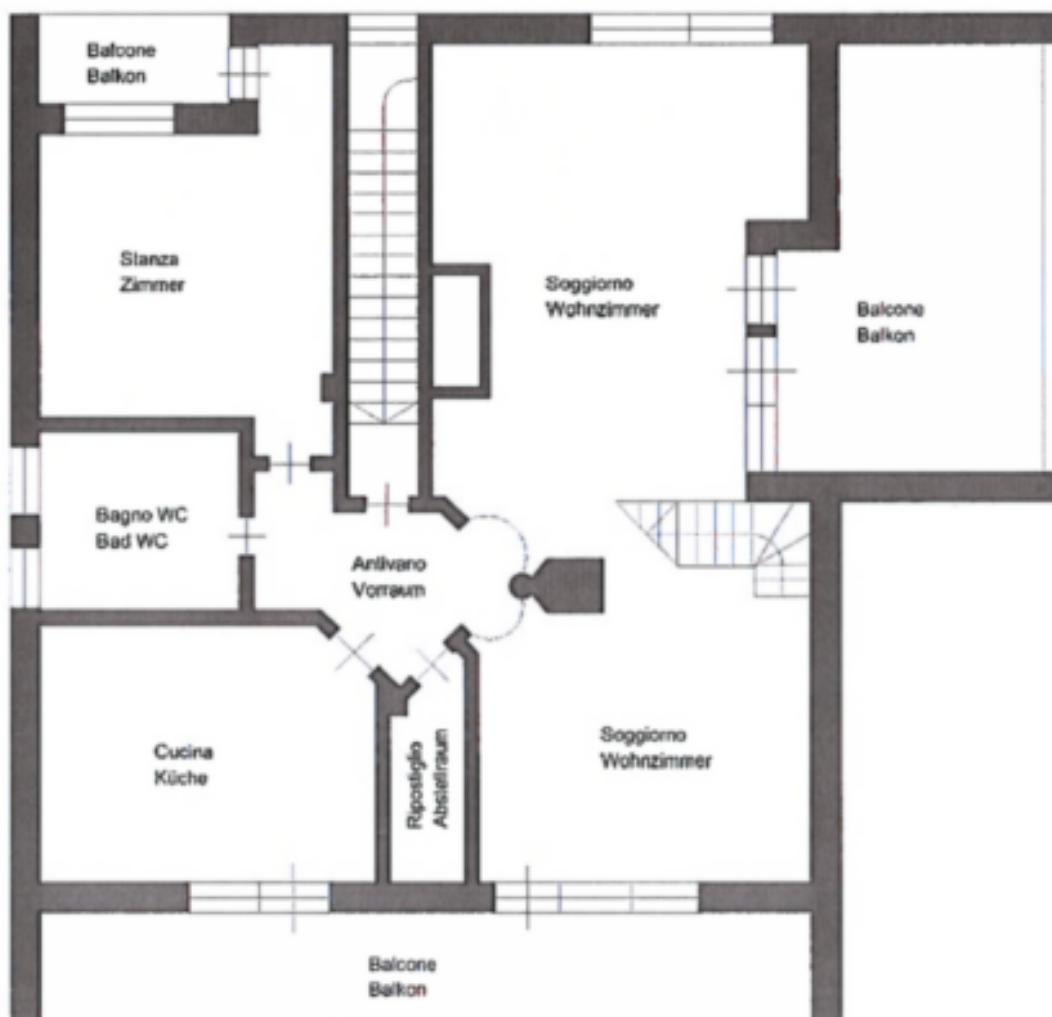

Piano primo/ 1. Obergeschoss



Dieser Plan ist nicht im Maßstab
Questa pianta non è in scala

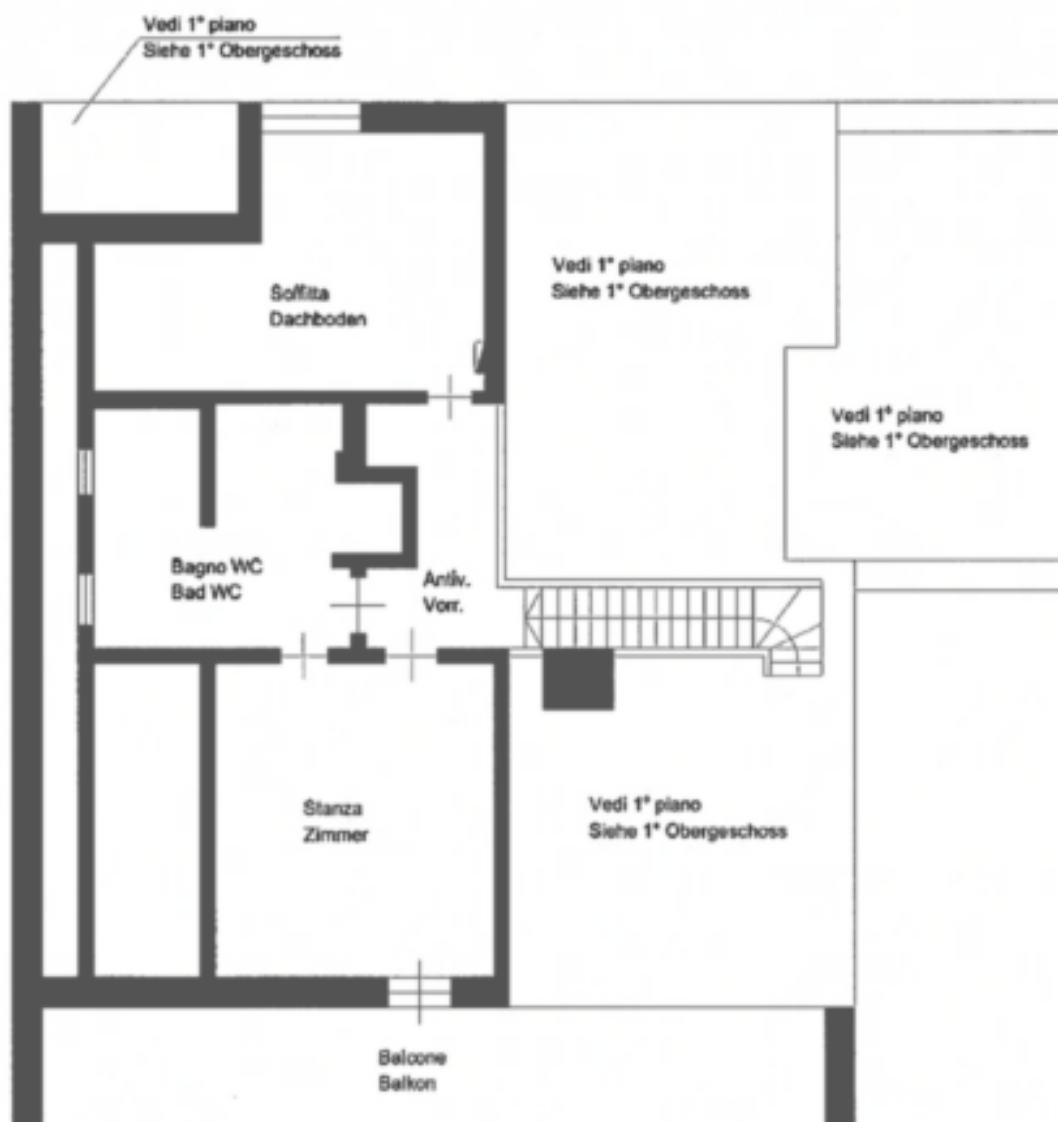

Piano secondo/ 2. Obergeschoss



Dieser Plan ist nicht im Maßstab
Questa pianta non è in scala



Piano interrato/ 1. Untergeschoss



Dieser Plan ist nicht im Maßstab
Questa pianta non è in scala

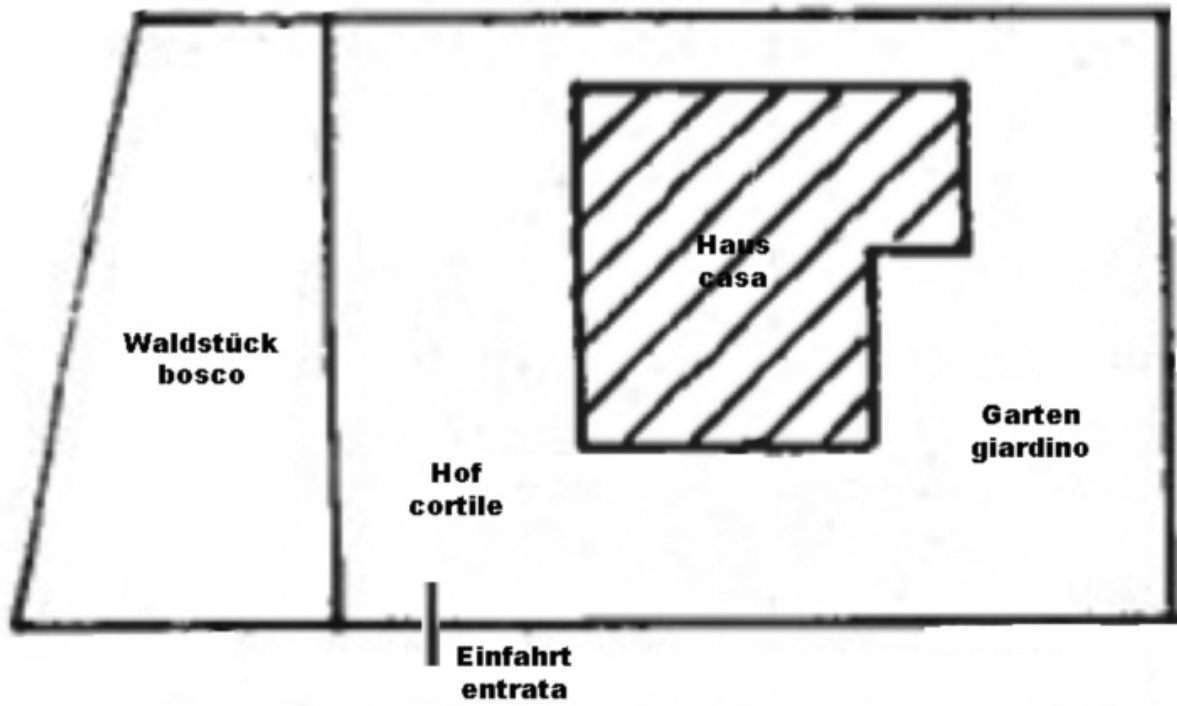

Superfici

Superficie m	350.0
Terreno m	630.0
Cantina m	125.0

Numero superfici

Bagni	4
Balconi/Terrazze	4
Posti macchina	3

Arredo

Vista	Vista panoramica, Montagne
Munito di cantina	Sì

Descrizione

In una zona tranquilla e richiesta della Ganda di Sopra ad Appiano, questa casa indipendente, parzialmente da ristrutturare, è pronta ad accogliere nuove idee ed energia.

Ha una superficie lorda di ca. 350 m , ca. 125 m di superficie cantina (lorda) e ca. 630 m di terreno/giardino, disposto tutt'intorno in zona residenziale tranquilla con bella vista. Riscaldamento a gasolio e impianto solare sul tetto. Che si tratti di un'ampia casa unifamiliare, di una soluzione plurifamiliare (la csa è già suddivisa in due appartamenti separati) o di un progetto abitativo personalizzato: questa proprietà offre una base solida e un grande potenziale per chi apprezza la sostanza e desidera realizzare la propria idea di abitare. Subito disponibile!

Offerenti



Platzer Immobili
Piazza San Michele 10
39057 San Michele/Appiano

Tel.
+39/0471/660442

Cell.
3358128714

