Dachgeschosswohnung mit Terrasse und traumhaftem Ausblick in Bestlage

Eckdaten

Objektart	Wohnung
Ort	Vahrn
Zimmer	5
Etage	4
Gesamtfläche m	172.0
Baujahr	1985
ID	IW110384

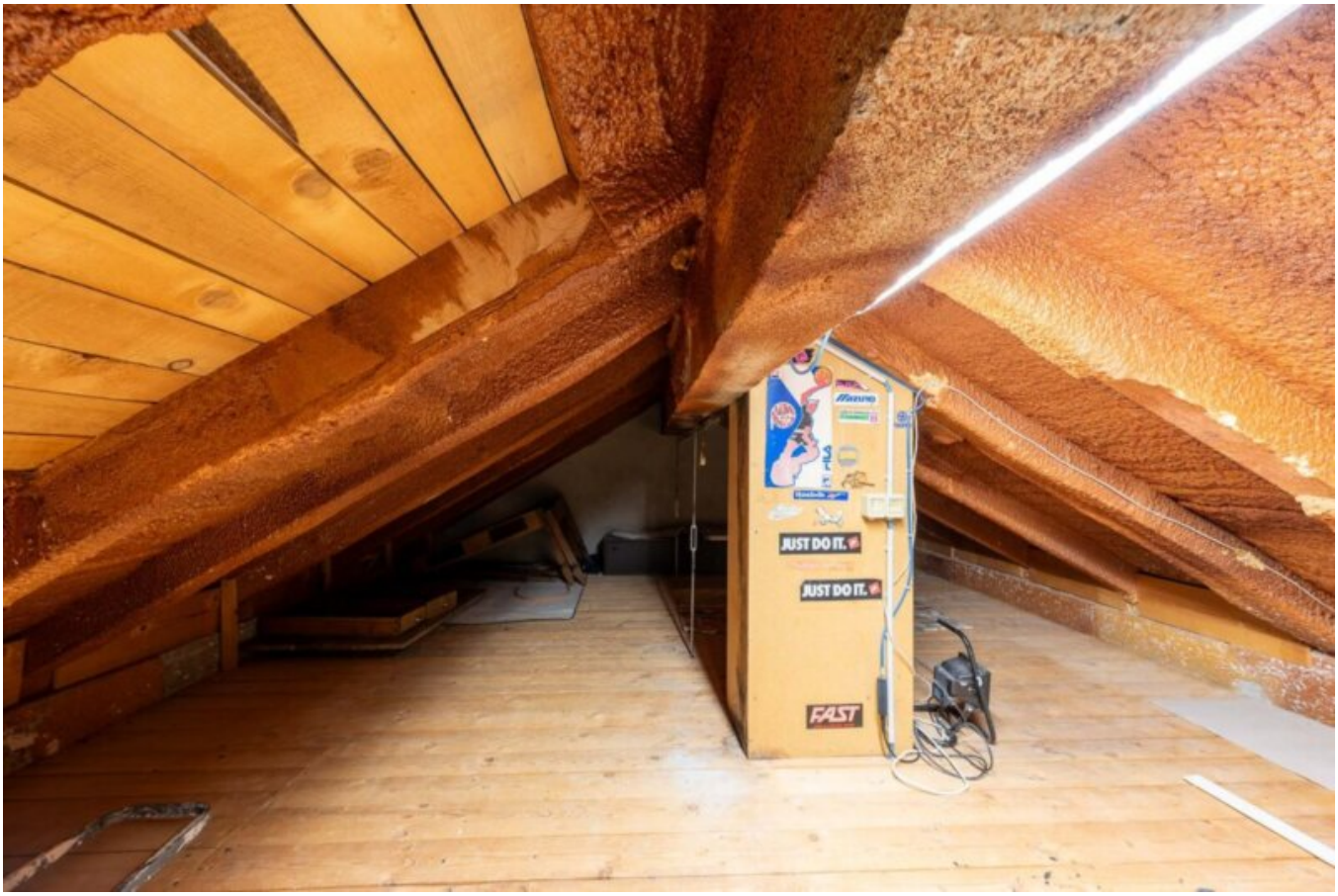
JUST DO IT.
JUST DO IT.
FAST

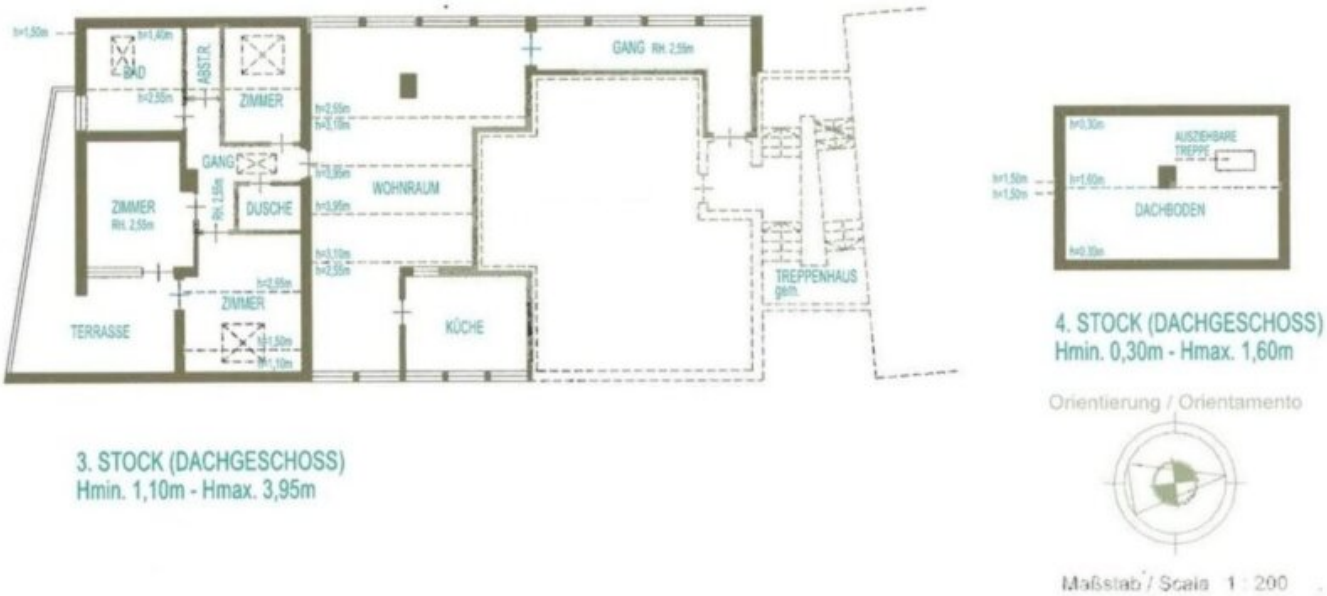

Details

Gesamtfläche m	172.0
Stellplätze	1

Beschreibung

Diese außergewöhnlich großzügige Wohnung im letzten Stock vereint Raum, Licht und Wohnqualität auf höchstem Niveau.

Bereits der sehr weitläufige Eingangsbereich vermittelt ein Gefühl von Offenheit und Eleganz. Herzstück der Immobilie ist das beeindruckende Wohnzimmer mit Raumhöhen von bis zu 3,95 Metern, das durch einen stilvollen Ofen eine besonders gemütliche Atmosphäre erhält.

Die Wohnung ist wie folgt eingeteilt: Küche, Wohnzimmer, drei geräumige Schlafzimmer, Waschraum, zwei Badezimmer, Dachboden und Terrasse.

Zur Immobilie gehören außerdem ein Keller sowie zwei Autoabstellplätze.

Das Gebäude ist an das Fernwärmenetz angeschlossen. Die Beheizung erfolgt effizient über Heizkörper und wird durch den gemütlichen Kamin im Wohnbereich ergänzt.

Die Wohnung befindet sich in bester Wohnlage von Vahrn – ruhig, sonnig und mit unverbautem Ausblick.

 Ein ideales Zuhause für alle, die großzügiges Wohnen, besondere Raumhöhen und eine Toplage schätzen.

Mehr Informationen unter: https://www.ruth-immobilien.com/de/immobilien/dachgeschosswohnung-mit-terrasse-und-traumhaftem-ausblick-in-bestlage

Ruth Immobilien
Dorfstraße 12 / Via del Paese
39040 Vahrn / Varna (BZ)
Tel. +39 0472 970090

Anbieter

Ruth Immobilien GmbH
Dorfstraße 12
39040 Vahrn

Tel.
+39 0472 970090

□