Trient, Montesover: 4-Zimmerwohnung in Panoramalage mit Hofraum

Eckdaten

Objektart	Wohnung
Ort	Trentino
Strasse, Hausnr	Montesover
Zimmer	4
Energieklasse	
	G
Kaufpreis	215'000 €
Gesamtfläche m	158.7
Status	Neu
Baujahr	2000
Zustand	Neuwertig
ID	IW35597

Lifandi

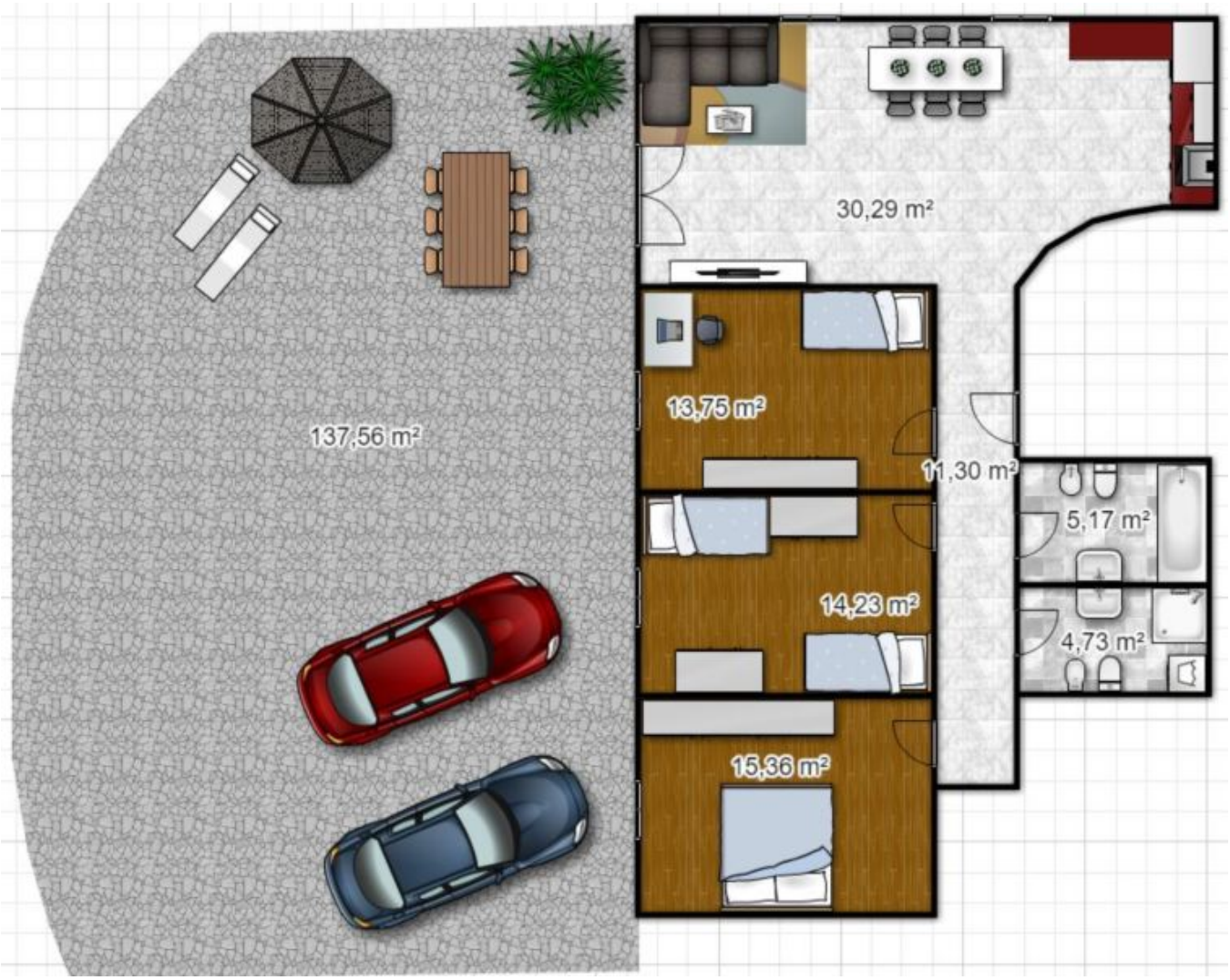

Preise

Kaufpreis	215'000 €

Flächen

Gesamtfläche m	158.7
Nettofläche m	94.8
Keller m	14.7
Balkon/Terrasse m	137.6

Räume

Badezimmer	2
Balkone/Terrassen	1
Wohn-/Schlafzimmer	4
Stellplätze	1

Ausstattung

Ausblick	Panoramablick

PKW

Art	Anzahl	Preis
Garage	1	0 €

Beschreibung

Diese große 4-Zimmerwohnung befindet sich nur wenige Schritte außerhalb des idyllischen Ortskern von Montesover und besteht aus Wohnzimmer mit Kochecke, 3 Schlafzimmer, 2 Badezimmer, Flur, Keller und Hofraum. Die Wohnung befindet sich im Erdgeschoss in Panoramalage und ist ideal zum entspannen.

Handelsfläche: 158,73 m
Nettofläche: 94,83 m
Keller: 14,68 m
Hofraum: 137,56 m
Erbaut: 2000
Übergabe: Sofort
Autoabstellplatz: Inklusive
Garage: Auf Anfrage

Energieklasse G
Preis Euro 215.000

Für weitere Informationen:
LIFANDI Immobilien Neumarkt
Johanna Pernter
johanna.pernter@lifandi.it
0471/812760 - 349/5369304

Anbieter

Lifandi Immobilien
Via della Mendola 34/a
39100 Bozen

Tel.
0471934876

Fax.
0471504675