Neues Wohnbauprojekt "Residence Rechtenthal" in Tramin - Vierzimmerwohnung W8

Eckdaten

Objektart	Wohnung
Ort	Tramin an der Weinstraße
Zimmer	4
Energieklasse	A
Konventioniert	
Gesamtfläche m	142.0
Status	Neu
Zustand	Erstbezug
ID	IW108708

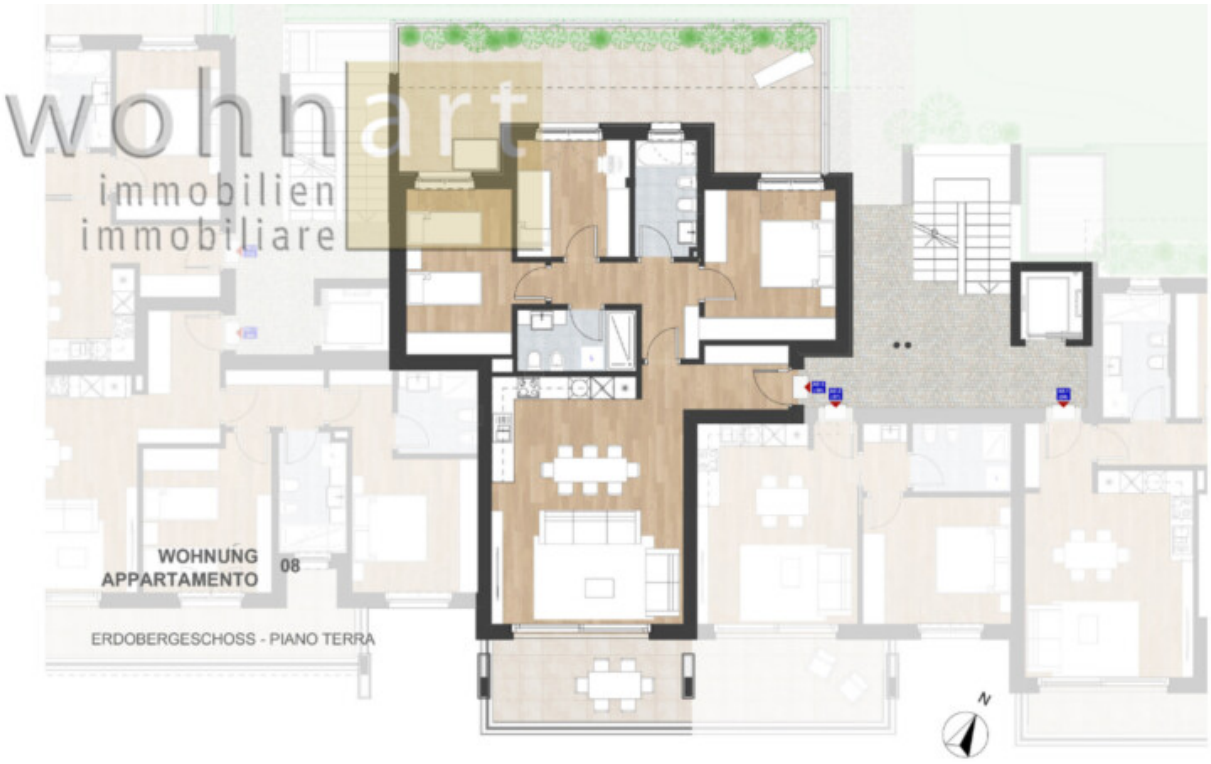

wohnart
immobilien

wohnart
immobilien
immobiliare

wohnart
immobiliare

wohnart
immobilien
immobiliare

wohnart
immobilien

wohnart
immobilien
immobiliare

wohnart
immobilien
immobiliare

wohnart
immobilien
immobiliare

wohnart
immobilien
immobiliare

wohnart
immobilien
immobiliare

wohnart
immobilien
immobiliare

Details

Gesamtfläche m	142.0

Beschreibung

In Tramin, in zentraler und sonniger Lage, entsteht ein exklusives Wohnbauprojekt mit 17 modernen Wohnungen, die durch durchdachte Architektur und höchsten Wohnkomfort überzeugen. Zum Verkauf stehen 2-, 3- und 4-Zimmerwohnungen, welche über einen privaten Garten oder eine großzügige Terrasse verfügen sowie zwei Penthousewohnungen, welche eine autonome Einheit bilden. Jede Wohnung verfügt über einen Keller und Garagen verschiedenster Größen können separat erworben werden. Dank der hochwertigen Bauweise nach Klima-Haus-A-Nature-Standard genießen Sie nachhaltiges Wohnen in einer energieeffizienten Umgebung. Die zentrale Lage ermöglicht es allen Bewohnern, Geschäfte, Restaurants und wichtige Einrichtungen bequem zu Fuß zu erreichen, wodurch der Alltag praktisch und komfortabel wird.

Zum Verkauf steht eine 4-Zimmerwohnung im Erdobergeschoss. Die Wohnung zeichnet sich durch einen offenen Wohnbereich, drei gut geschnittene Schlafzimmer, zwei moderne Badezimmer und zwei Terrassen aus. Ein Keller rundet dieses attraktive Angebot ab.

Anbieter

wohnart immobilien immobiliare

Wohnart Immobilien GmbH
Rathausring 38

Tel.
+39/0471/813545

Mob.
+39/339/7193728

Fax.

+39/0471/823250

□