Einzigartige Geschäftsfläche am Rathausplatz

Eckdaten

Objektart	Einzelhandel / Ladenlokal
Ort	Toblach
Strasse, Hausnr	Piazza Parrocchia 1
Kaufpreis	1'150'000 €
Nettofläche m	136.0
Zustand	Neuwertig
ID	IW89815

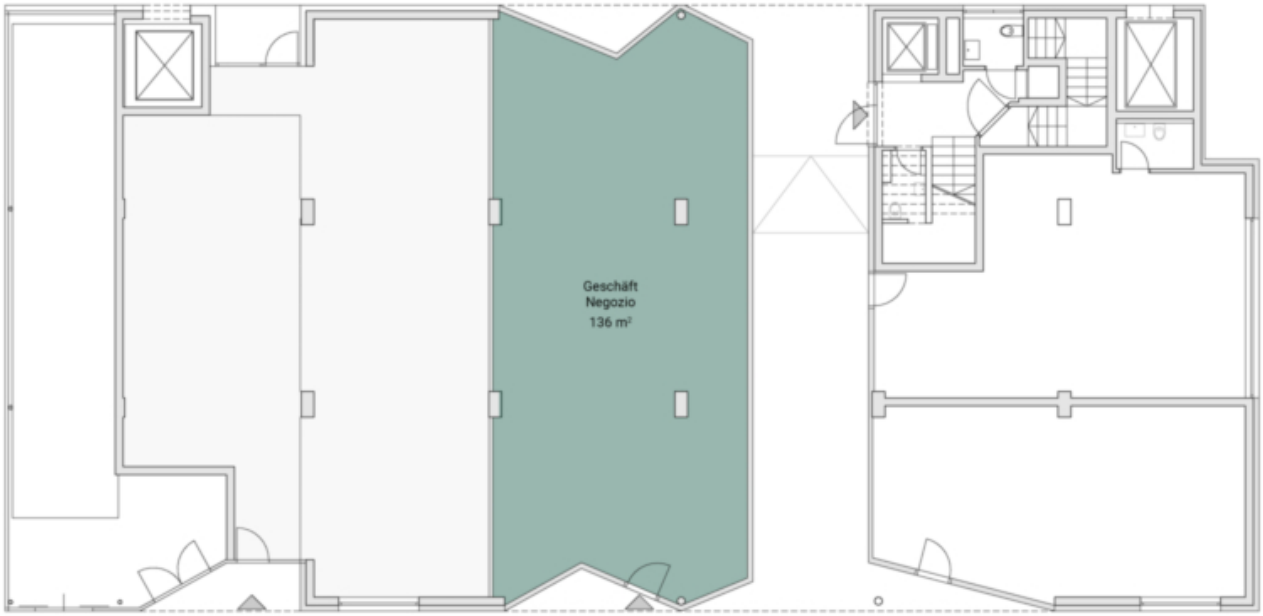

ERDGESCHOSS

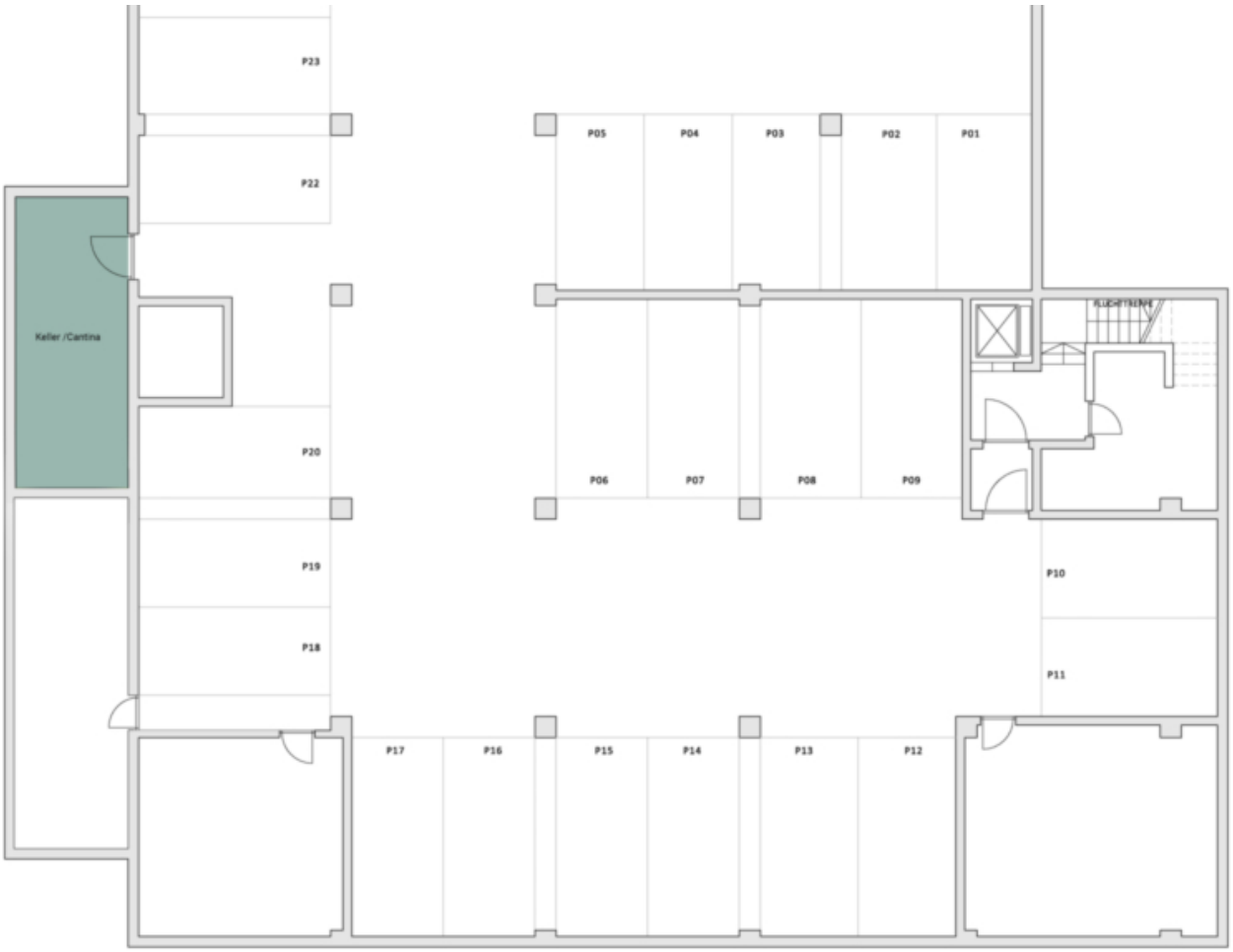
P23
P22
Keller /Cantina
P20
P19
P18
P05
P04
P03
P02
P01
P06
P07
P08
P09
P10
P11
P17
P16
P15
P14
P13
P12

Details

Kaufpreis	1'150'000 €
Nettofläche m	136.0

Beschreibung

Zum Verkauf steht eine neu errichtete Geschäftsfläche im Zentrum von Toblach. Diese erstklassige Immobilie erstreckt sich über großzügige 136 Quadratmeter, ein separat erhältlicher Kellerabteil im Untergeschoss bietet zusätzlichen Stauraum. Dieses Objekt bietet Ihnen die perfekte Bühne für Ihren Geschäftstraum. Die Immobilie bietet eine in Top-Lage ausgerichtete Geschäftsfläche im Herzen von Toblach. Die Lage könnte nicht prestigeträchtiger sein – direkt am Rathausplatz gelegen, umgeben von historischer Architektur und einer lebendigen Atmosphäre. Diese Adresse verspricht nicht nur eine erstklassige Sichtbarkeit, sondern auch einen ständigen Strom von Fußgängern und potenziellen Kunden.

Anbieter

Castellanum
Trattengasse 7
39042 Brixen

Tel.
0472201250

□