Wohnung D: 2-Zimmerwohnung mit Balkon

Eckdaten

Objektart	Wohnung
Ort	Terlan
Zimmer	2
Kaufpreis	Preis auf Anfrage
Nettofläche m	33.3
Status	Neu
Baujahr	2025
Zustand	Erstbezug
ID	IW110503



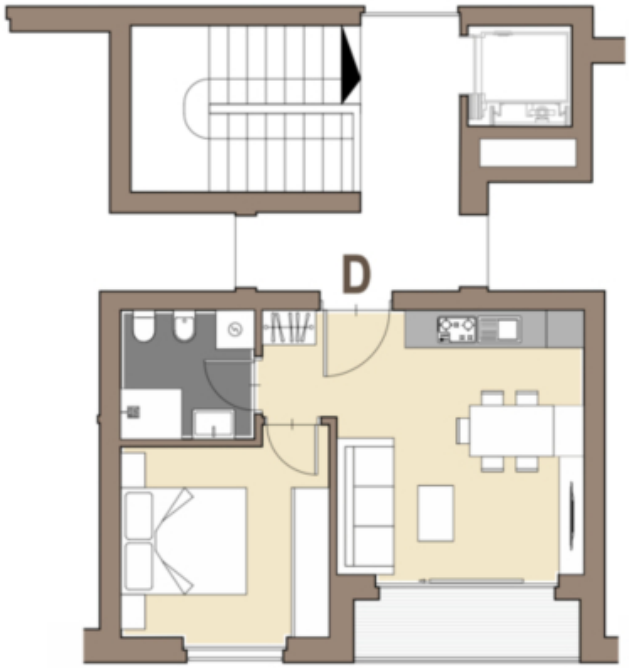

Wohnung
Abitazione

D

Details

Kaufpreis	Preis auf Anfrage
Nettofläche m	33.3
Badezimmer	1

Ausstattung

Fahrstuhl	Personenaufzug

Beschreibung

Wohnung D: 2-Zimmerwohnung mit Balkon

Entdecken Sie diese moderne und hochwertige 2-Zimmerwohnung in zentraler Lage von Terlan.

Sie besteht aus einem Schlafzimmer, Badezimmer und einer offenen Wohnküche samt großzügiger Terrasse.

Dank der zentralen Lage erreichen Sie Geschäfte, Cafés, Restaurants, Schulen und öffentliche Verkehrsmittel direkt vor der Haustür.

Gleichzeitig genießen Sie die Vorzüge einer ruhigen und modernen Wohnanlage.

Anbieter

INNEREBNER real estate & consulting

Innerebner Real estate & Consulting GmbH
Johann-Georg-Plazer-Straße 50
39057 Eppan

Tel.
0471379501

□