Wohnung B: 4-Zimmerwohnung mit zwei großzügigen Terrassen

Eckdaten

Objektart	Wohnung
Ort	Terlan
Zimmer	4
Kaufpreis	Preis auf Anfrage
Konventioniert	
Nettofläche m	88.0
Status	Neu
Baujahr	2025
Zustand	Erstbezug
ID	IW110502




INNEREBNER

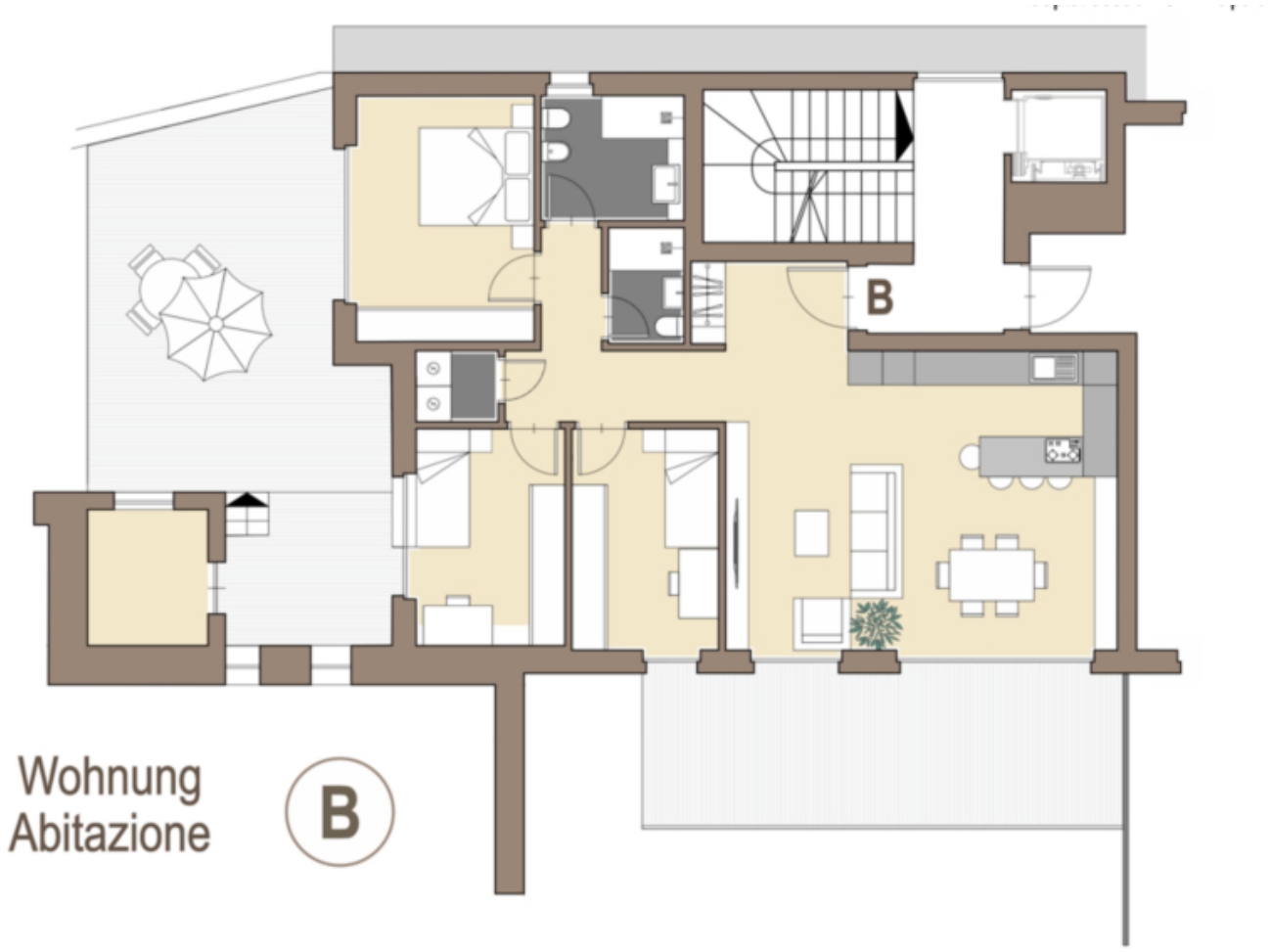

Details

Kaufpreis	Preis auf Anfrage
Nettofläche m	88.0
Badezimmer	2
Stellplätze	2

Ausstattung

Heizungsart	Fussbodenh.
Fahrstuhl	Personenaufzug

Beschreibung

Wohnung B: 4-Zimmerwohnung mit zwei Terrassen

Entdecken Sie diese moderne und hochwertig ausgestattete 4-Zimmerwohnung in zentraler Lage von Terlan. Sie besteht aus 3 Schlafzimmer, zwei Badezimmer und einer offenen Wohnküche samt zwei großzügigen Terrasse. Ein weiteres Highlight ist ein weiterer Raum der nach Belieben gestalten werden kann.

Im Untergeschoss befindet sich ein Kellerraum sowie Garagenstellplätze die separat erwerbbar sind.

Dank der zentralen Lage erreichen Sie Geschäfte, Cafés, Restaurants, Schulen und öffentliche Verkehrsmittel direkt vor der Haustür.

Die Wohnung befindet sich in Rohzustand, die Bilder dienen zur Veranschaulichung.

Anbieter

Innerebner Real estate & Consulting GmbH
Johann-Georg-Plazer-Straße 50
39057 Eppan

Tel.
0471379501