Ihr neues Zuhause: Sonnige 5-ZIMMER-WOHNUNG in privilegierter Wohnlage!

Eckdaten

Objektart	Wohnung
Ort	Sterzing
Zimmer	5
Etage	1 von 4
Energieklasse	
	G
Kaufpreis	365 €
Gesamtfläche m	132.3
Status	Gebraucht
Baujahr	1991
Zustand	Teil/Vollrenoviert
ID	IW104882

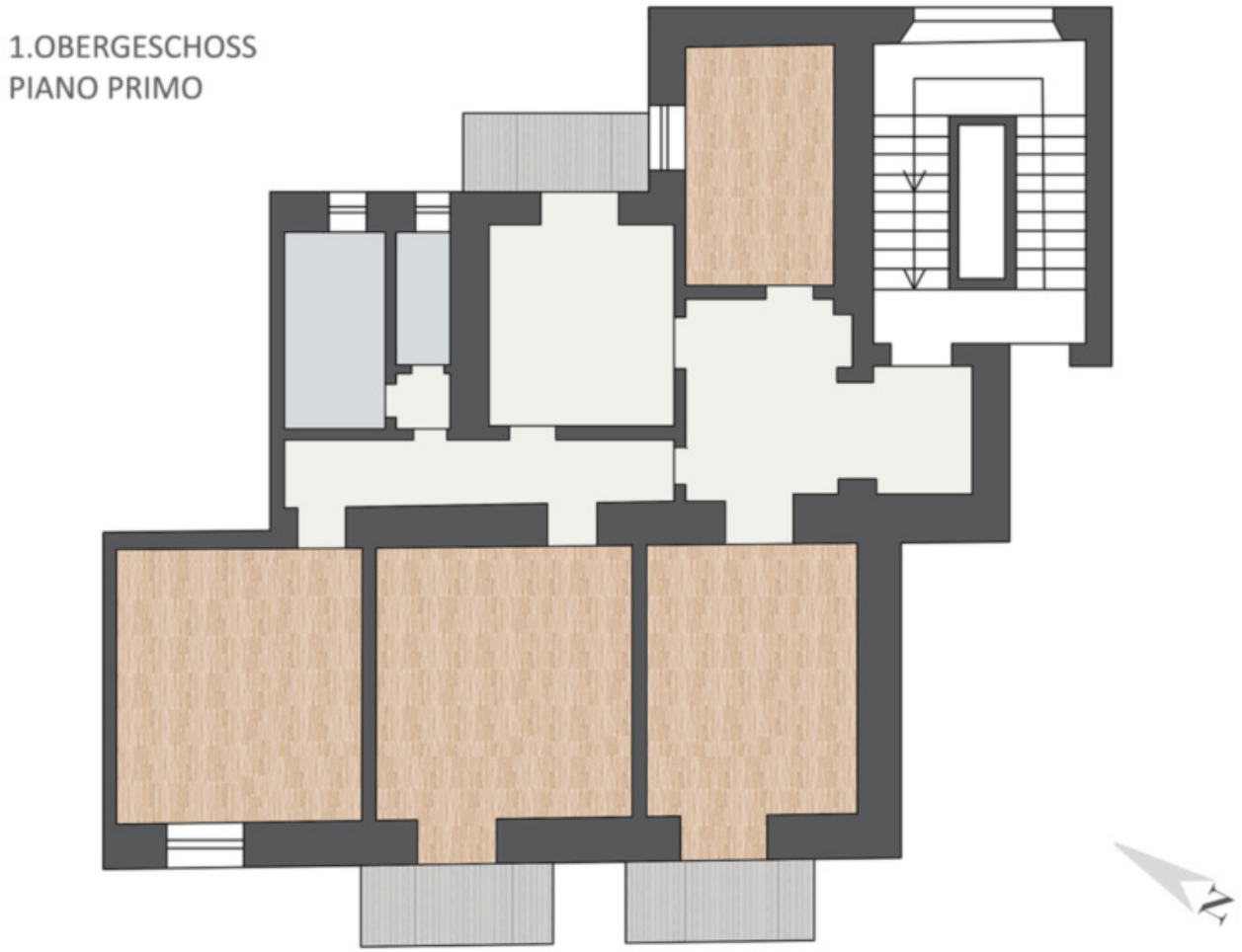
1.OBERGESCHOSS
PIANO PRIMO

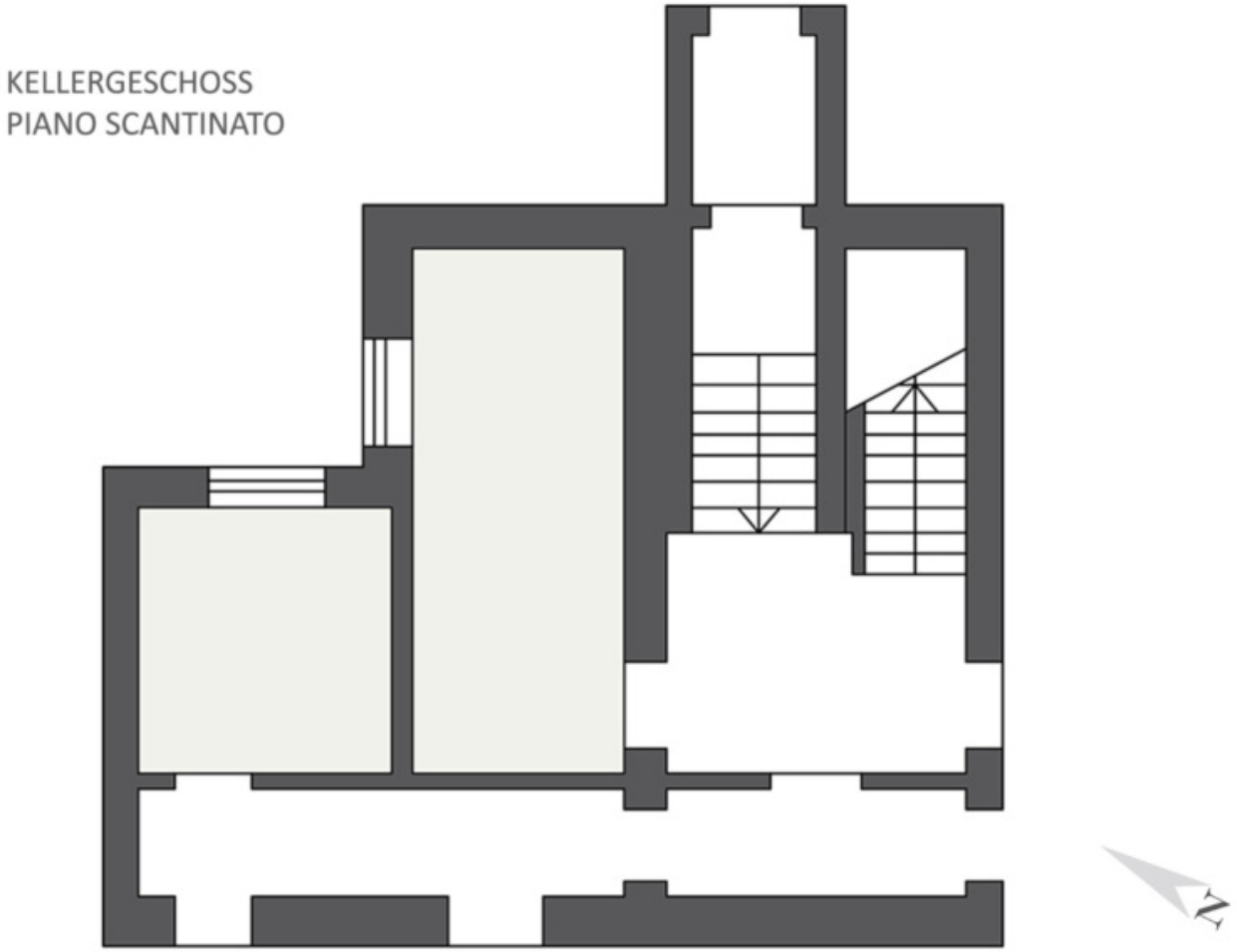

Preise

Kaufpreis	365 €

Flächen

Gesamtfläche m	132.3
Nettofläche m	98.0
Keller m	23.2
Balkon/Terrasse m	11.2

Räume

Badezimmer	2
Sep. WC	2
Balkone/Terrassen	3
Wohn-/Schlafzimmer	4
Stellplätze	10

Ausstattung

Bad	Dusche, Badewanne, Fenster
Küche	Einbauküche
Böden	Fliesen, Steinboden, Parkett
Ausrichtung Balkon/Terrasse	Ost, Süd
Möbliert	Vollmöbliert
Kamin	

Technik

Heizungsart	Zentral
Befeuerung	Fernwärme

Beschreibung

GUT ZU WISSEN: Diese traumhafte Wohnung im 1. Obergeschoss begeistert mit 3 Balkonen, lichtdurchfluteten Räumen und einer angenehmen Raumhöhe von 2,60 m. Genießen Sie Ruhe, Sonne und eine erstklassige Wohnqualität in einer bevorzugten Wohngegend!

RAUMAUFTEILUNG: Großzügiger Eingangsbereich mit Ankleide, weitläufiges Wohnzimmer mit Balkon, separate Wohnküche, 3 großzügige Schlafzimmer für maximalen Komfort, 2 Tageslichtbäder für ein helles Ambiente, Zwei Keller mit eigener Werkstatt für extra Stauraum, Garagenstellplatz anmietbar!

PLUS: Zentrale Lage, viel Platz und ein harmonisches Wohngefühl – ideal für alle, die Wert auf Komfort, Ruhe und Sonnenschein legen!

Anbieter

Immobilpoint
Hartwiggasse 9

39042 Brixen

Tel.
+39/0472/834380

□