Zentrale Zweizimmerwohnung in Sexten: Großzügig, bequem, exklusiv.

Eckdaten

Objektart	Wohnung
Ort	Sexten
Zimmer	2
Etage	0
Kaufpreis	343'000 €
Gesamtfläche m	86.0
Baujahr	2023
ID	IW101406

P1 Autoabstellplatz teilweise überdacht
P1 Posto auto parzialmente coperto
P2 Autoabstellplatz teilweise überdacht
P2 Posto auto parzialmente coperto
Eingang-Entrata
P3 Autoabstellplatz überdacht
P3 Posto auto coperto
P4 Autoabstellplatz überdacht
P4 Posto auto coperto
P5 Autoabstellplatz überdacht
P5 Posto auto coperto
Zimmer
Camera
Bad
Bagnò
Wohnen/Kochen
Soggiorno
Terrasse
Terrazza
Gang
Corridoio
Wc
Wc
Bad
Bagnò
Zimmer
Camera
Wohnen/Kochen
Soggiorno

Kellergeschoss - Piano interrato

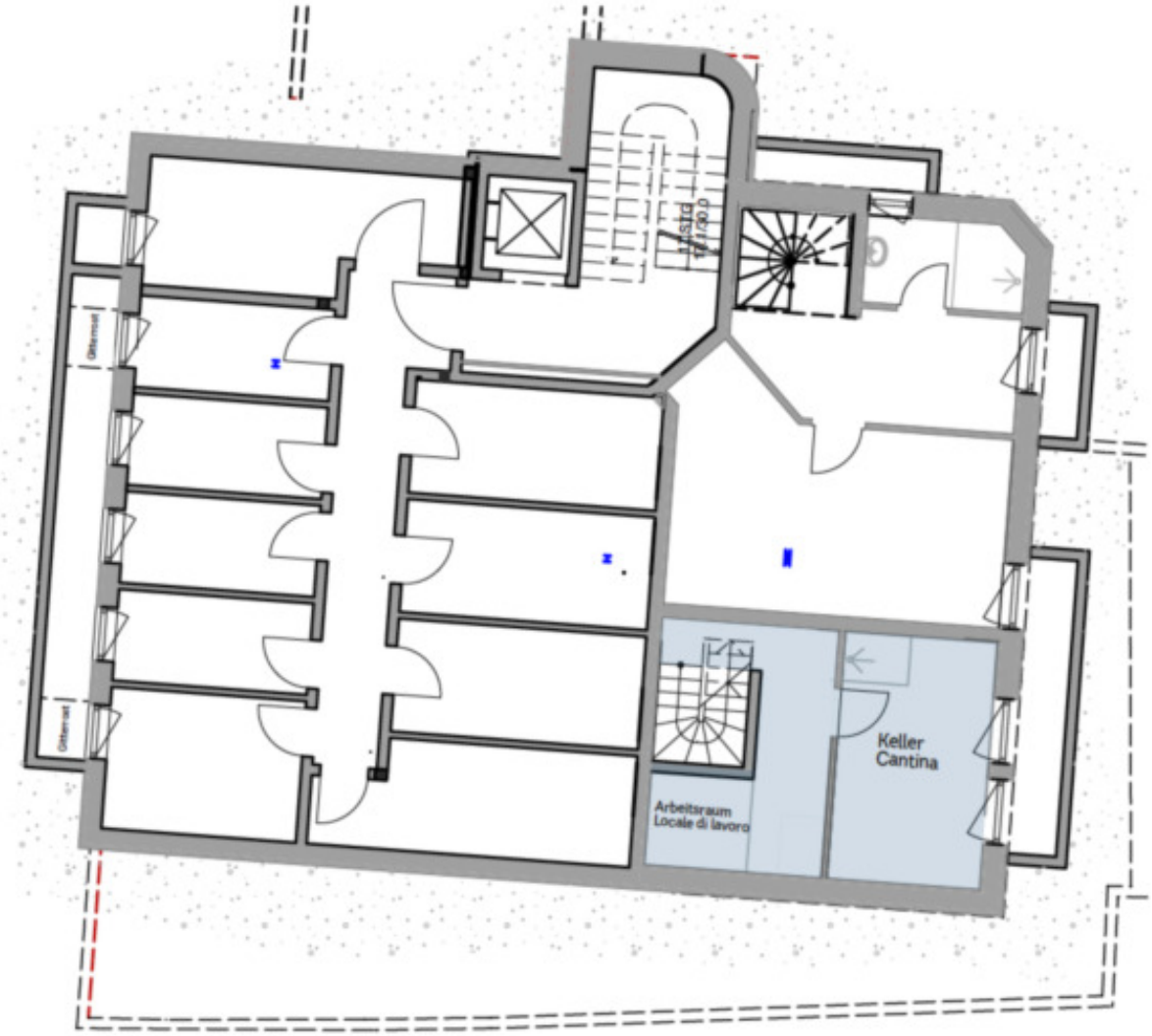

Details

Kaufpreis	343'000 €
Gesamtfläche m	86.0
Nettofläche m	60.0
Badezimmer	1
Wohn-/Schlafzimmer	1

Ausstattung

Unterkellert	Ja

Beschreibung

Diese zentral gelegene Zweizimmerwohnung bietet mit einer Gesamtfläche von 86 m ausreichend Platz. Im Erdgeschoss befindet sich ein gemütliches Schlafzimmer sowie ein modernes Badezimmer. Eine interne Treppe führt zu einem zusätzlichen Arbeitsraum, der ideal für Home-Office oder kreative Tätigkeiten ist, sowie zu einem Keller, der zusätzlichen Stauraum bietet. Für Fahrzeuge stehen optional überdachte Stellplätze für 23.000 € oder nicht überdachte Stellplätze für 12.000 € zur Verfügung.

Anbieter

Seeber Immobilien GmbH
Laubengasse 70
39100 Bozen

Tel.
+39/339/8281766

Mob.
+39/340/3806901