Schluderns: Landwirtschaftliches Grundstück mit ca. 1.100 m² zu verkaufen

Eckdaten

Objektart	Grundstück
Ort	Schluderns
Kaufpreis	30'000 €
Grundstück m	1143.0
ID	IW99336

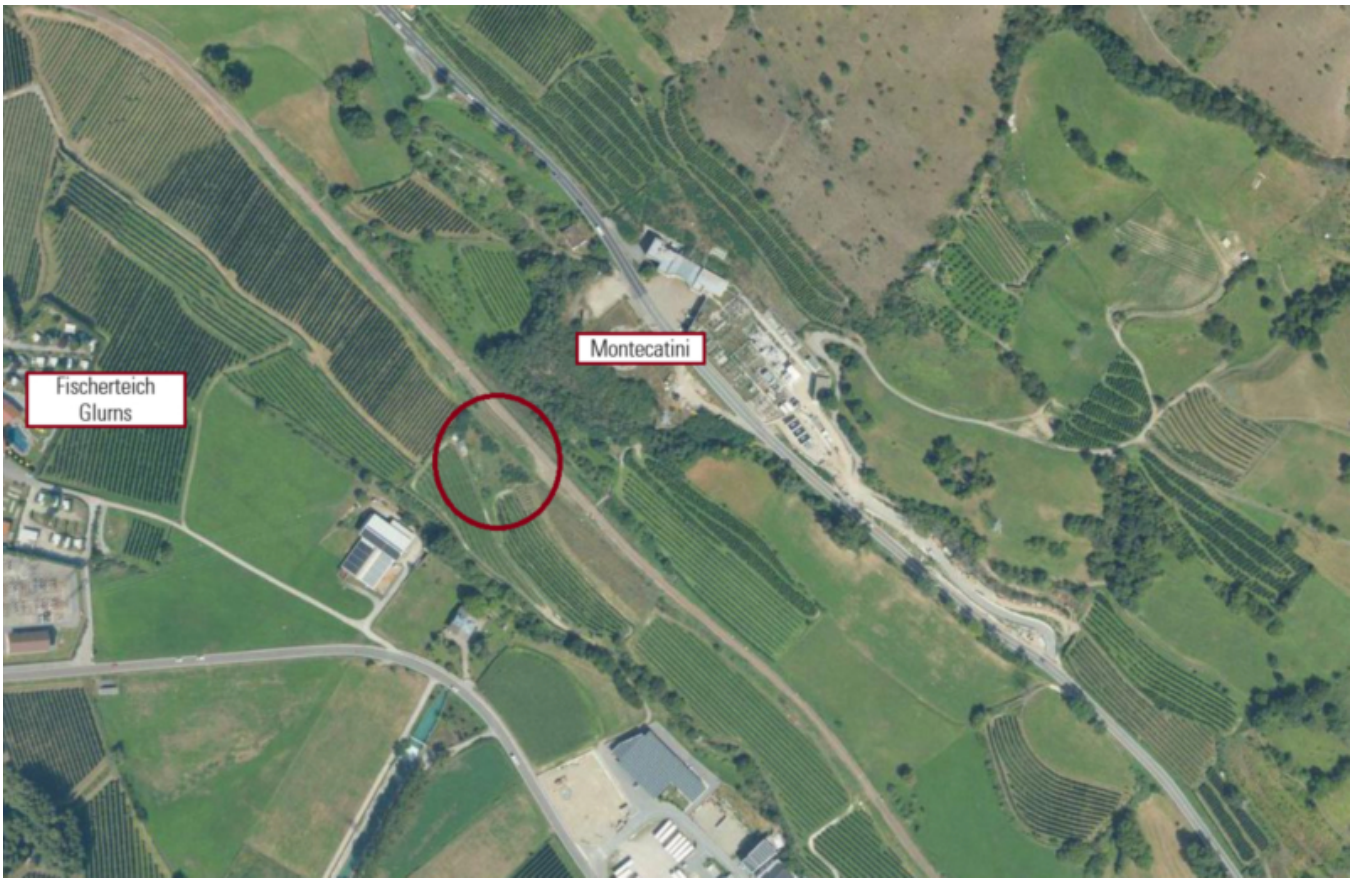

Details

Kaufpreis	30'000 €

Grundstück m 1143.0

Beschreibung

Zum Verkauf steht ein landwirtschaftliches Grundstück in Schluderns, unterhalb des Montecatini Denkmals.
Die Liegenschaft hat eine Katasterfläche von 1.143 m und verfügt über eine Beregnung.

Die Wiese verfügt über eine Zufahrt und ist maschinell bearbeitbar.
Sie eignet sich ideal für den Weinanbau.

Anbieter

WELLENZOHN IMMOBILIEN

Wellenzohn Immobilien KG
Göflanerstrasse Nr. 33
39028 Schlanders

Tel.
0473 620300

Fax.
0473 620234

□