Haushälften in Salurn zu verkaufen

Eckdaten

Objektart	Haus
Ort	Salurn
Energieklasse	A
Gesamtfläche m	230.7
Status	Neu
ID	IW100494

wohnart

wohnart
immobilien
immobiliare

wolfhart

wohnart

wohnart
immobilien
immobiliare

wohnart
immobilien
immobiliare

wohnart
immobilien
immobiliare

wohnart
immobilien
immobiliare

wohnart
immobilien
immobiliare

wohnart
immobilien
immobiliare

wohnart
immobilien
immobiliare

wohnart
immobilien
immobiliare

wohnart

wohnart
immobilien
immobiliare

wohnart
immobilien
immobilie

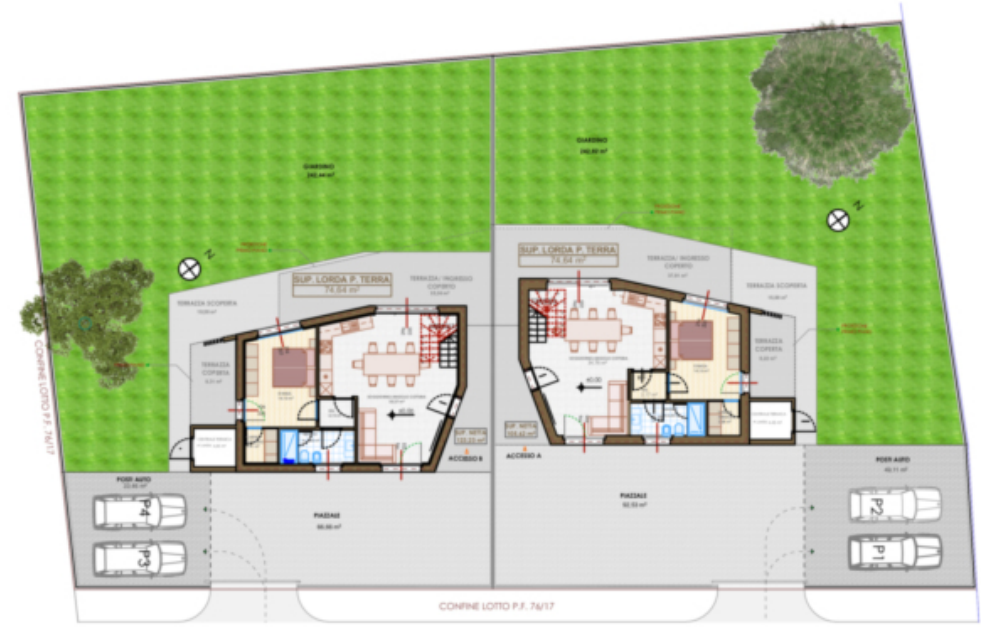
SUP. LORDA P. TERRA
SUP. LORDA P. TERRA
P4
P3
P2
P1
CONFINE LOTTO P.F. 76/17

PIANO TERRA

Details

Gesamtfläche m 230.7

Beschreibung

Diese modernen Immobilien bestechen durch ihr durchdachtes Design. Beide Häuser erstrecken sich über zwei lichtdurchflutete Ebenen und bieten eine großzügige Wohnfläche. Jede Doppelhaushälfte verfügt über einen großzügigen Wohnbereich sowie drei komfortable Schlafzimmer. Drei Badezimmer, wobei eine Einheit zusätzlich über einen praktischen Waschraum verfügt, runden das Angebot ab. Der weitläufige Garten bietet viel Platz für entspannte Tage im Freien und zahlreiche Gestaltungsmöglichkeiten. Zusätzlich verfügt jede Einheit über eine herrliche Terrasse. Ein privater Eingang sowie eigene Stellplätze erhöhen zusätzlich den Komfort. Zudem sind die Immobilien mit Fußbodenheizung ausgestattet und erfüllen die Kriterien eines Klimahauses der Klasse A. Beide Häuser werden schlüsselfertig übergeben.

Nutzen Sie diese wunderbare Gelegenheit, um Ihren Traum vom eigenen Zuhause zu verwirklichen!

Anbieter

wohnart immobilien immobiliare

Wohnart Immobilien GmbH
Rathausring 38

Tel.
+39/0471/813545

Mob.
+39/339/7193728

Fax.
+39/0471/823250

□