ZWEIZIMMERWOHNUNG IN DER WUNDERSCHÖNEN "VILLA IMPERIALE"

Eckdaten

Objektart	Wohnung / Etage
Ort	Ruffrè-Mendola
Zimmer	2
Energieklasse	E
Kaufpreis	120'000 €
Gesamtfläche m	60.0
Status	Gebraucht
ID	IW75417









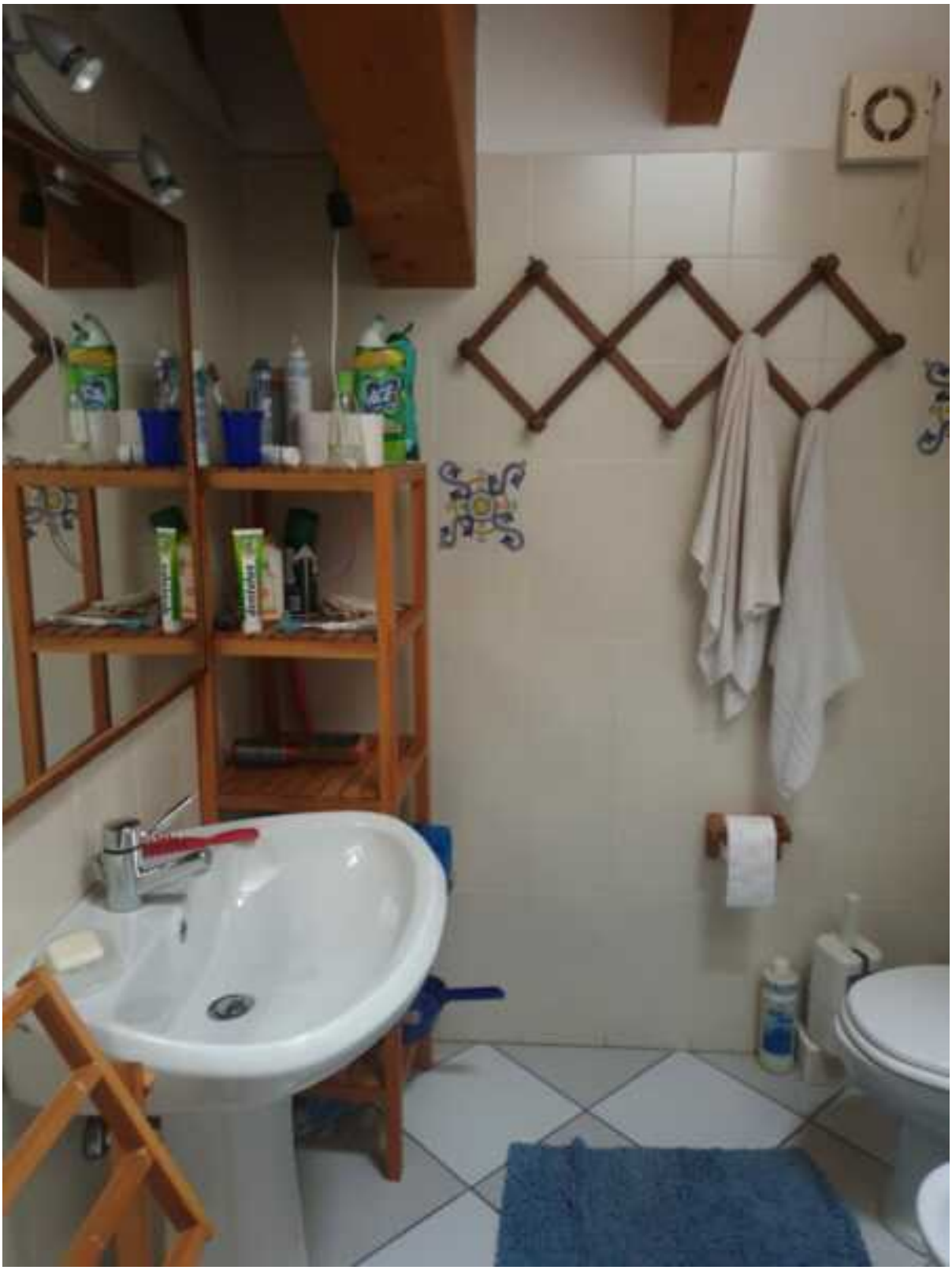

Details

Kaufpreis	120'000 €
Gesamtfläche m	60.0

Beschreibung

Am Mendelpass, Gemeinde Ruffrè, verkaufen wir eine Zweizimmerwohnung im 3° Stock der Wohnanlage “Villa Imperiale”.

Die Wohnung bestehet aus: Eingangsbereich, Küche, Wohnzimmer, Schlafzimmer, Badezimmer und eine Garage im Erdgeschoss.

Anbieter

Ifa-Immobilien GmbH
Boznerstrasse 5
39044 Neumarkt

Tel.
0471 813632

Fax.
0471 813632

□