VIERZIMMERWOHNUNG MIT TERRASSE UND GARTEN

Eckdaten

Objektart	Wohnung / Etage
Ort	Ritten
Zimmer	4
Etage	0
Kaufpreis	440'000 €
Gesamtfläche m	113.9
Baujahr	2025
ID	IW105483

Benedetti®

Benedetti

Benedetti ®

Benedetti®

Benedetti®

Benedetti®

Benedetti®

Benedetti®

Benedetti®

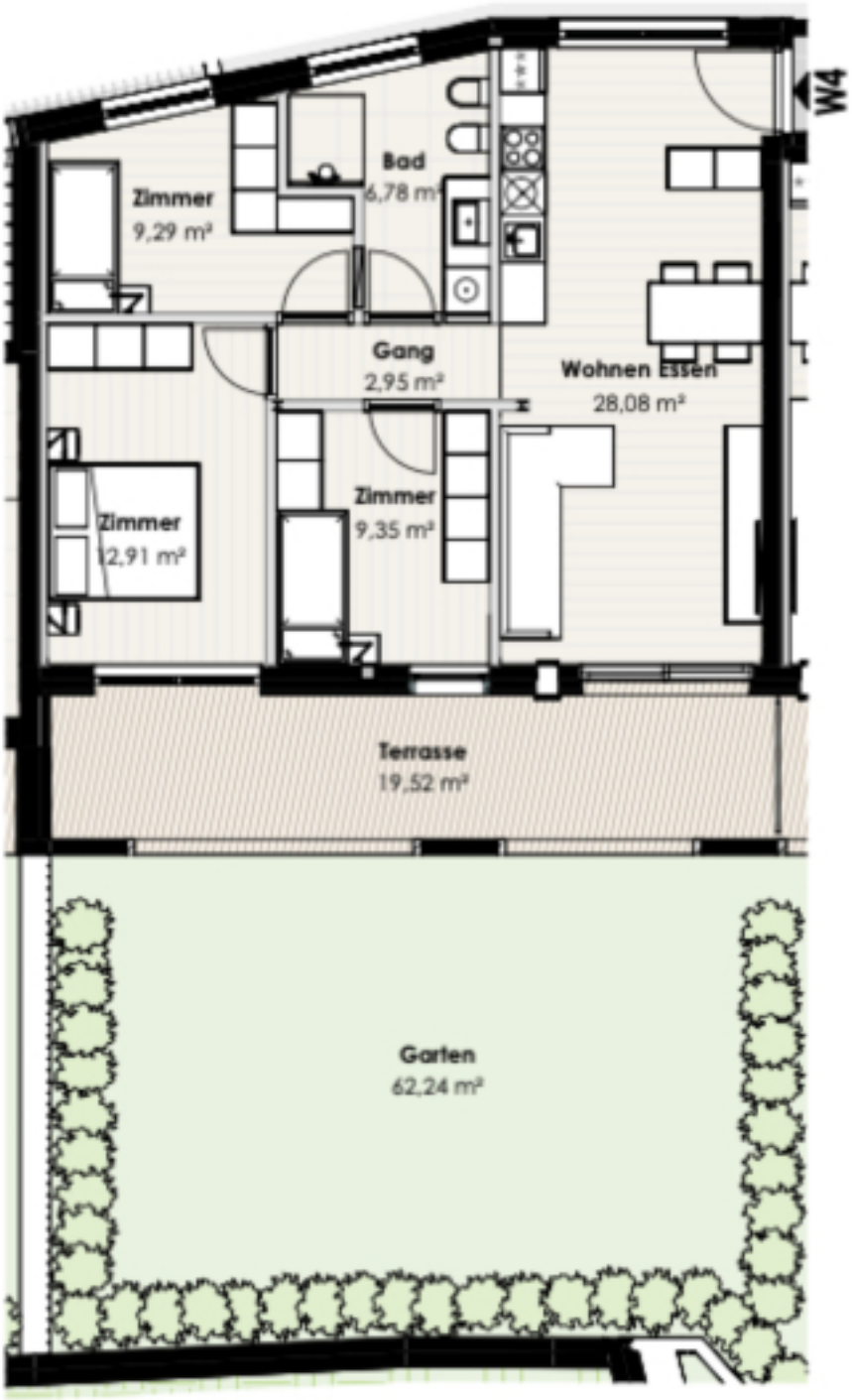
W4
Zimmer
9,29 m²
Bad
6,78 m²
Gang
2,95 m²
Wohnen Essen
28,08 m²
Zimmer
12,91 m²
Zimmer
9,35 m²
Terrasse
19,52 m²
Garten
62,24 m²

Benedetti®

Benedetti®

Benedetti®

Benedetti®

Benedetti®

Preise

Kaufpreis	440'000 €

Flächen

Gesamtfläche m	113.9
Nettofläche m	69.4
Garten m	62.2

Räume

Schlafzimmer	3
Badezimmer	1

Ausstattung

Heizungsart	Fussbodenh.
Fahrstuhl	Personenaufzug
Kabel/Sat/TV	

Beschreibung

Im Zentrum von Lengstein am Ritten verkaufen wir eine neuwertige Vierzimmerwohnung mit Garten und Terrasse in einer hochwertigen Wohnanlage.

Die Immobilie ist wie folgt unterteilt:
2. Untergeschoss: Keller
Erdgeschoss: Wohnbereich mit offener Wohnküche und Zugang zum Garten und Terrasse, Badezimmer, 3 Schlafzimmer.

Fertigstellung: Herbst 2025
Klimahaus A Nature
Aufzug
Verkaufspreis Garage: ab € 27.0000.-

Anbieter

Dr. Benedetti Real Service® Christie's International Real Estate

Leonardo da Vinci Str. 9
39012 Meran

Tel.
+39/0473/236613

□