Helle und großzügige Wohnung in zentraler Lage von Reischach

Eckdaten

Objektart	Wohnung / Etage
Ort	Reischach
Zimmer	4
Etage	1
Kaufpreis	Preis auf Anfrage
Gesamtfläche m	92.0
ID	IW105431

Dr. AUSSERHOFER

Dr. AUSSERHOFER

Dr. AUSSERHOFER
IMMOBILIEN - AGENZIA IMMOBILIARE

Dr. AUSSERHOFER
IMMOBILIEN · AGENZIA IMMOBILIARE

Dr. AUSSERHOFER
IMMOBILIEN - AGENZIA IMMOBILIARE

Dr. AUSSERHOFER

Dr. AUSSERHOFER

Dr. AUSSERHOFER

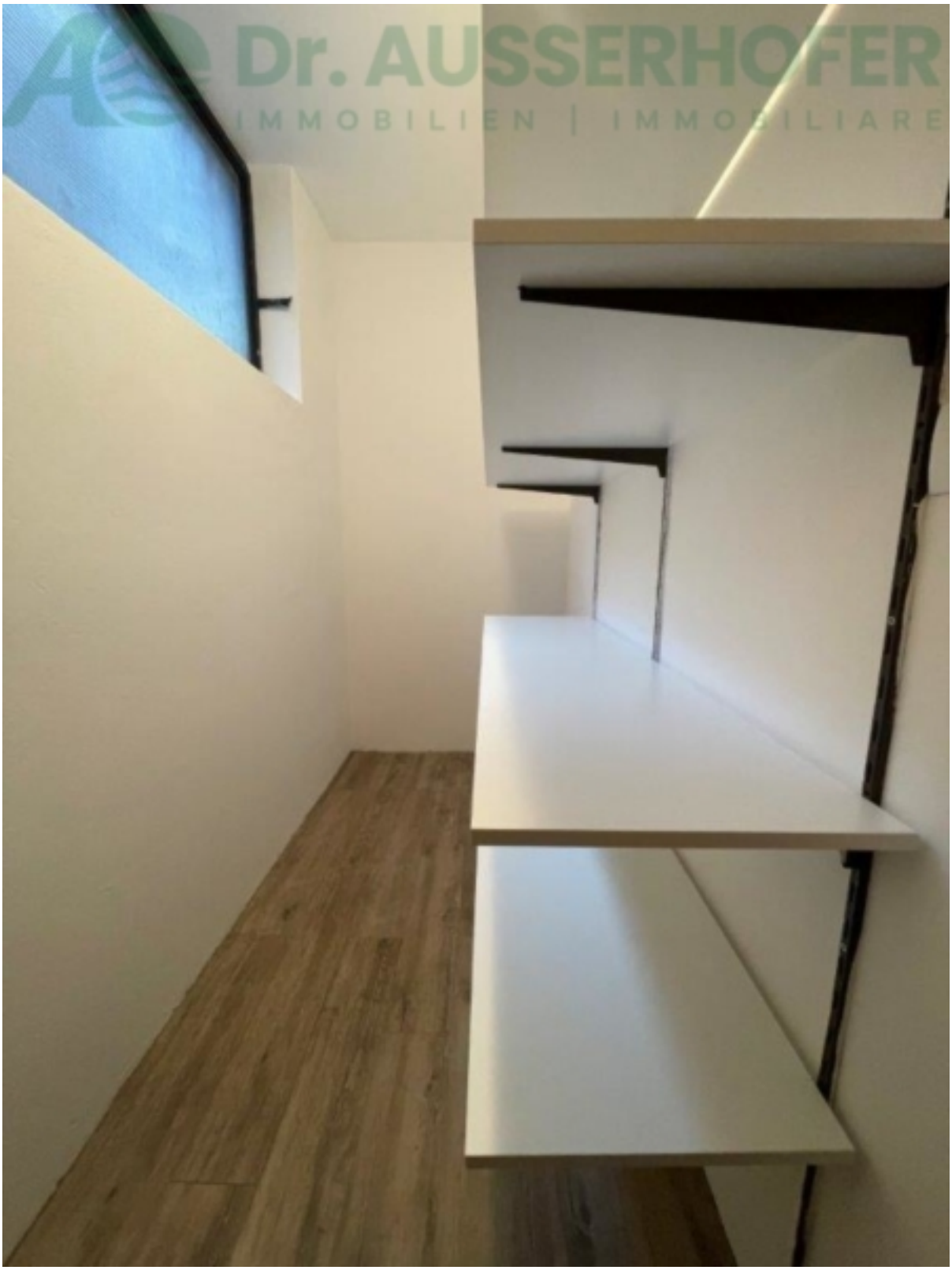
Dr. AUSSERHOFER
IMMOBILIEN | IMMOBILIARE

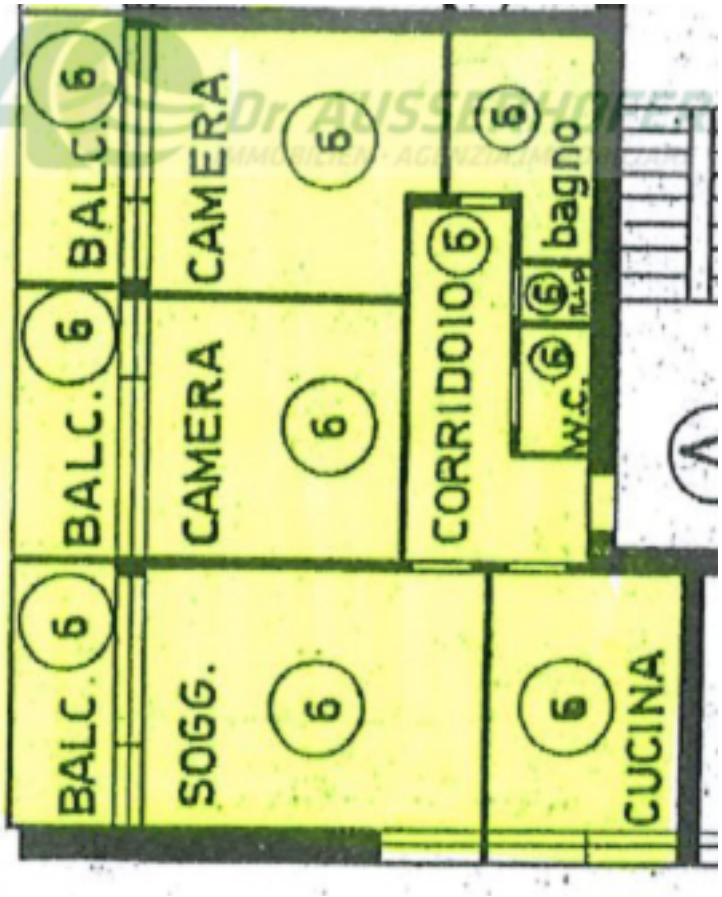
BALC.
6
BALC.
6
BALC.
6
SOGG.
6
CAMERA
6
CAMERA
6
CUCINA
6
CORRIDOIO
6
W.C.
6
bagno
6

Dr. AUSSERHOFER
CANTINA KELLER 7
BOX BOX 26
BOX BOX 27
CANTINA KELLER 1
CANTINA KELLER 1
ANTIVANO VORRAUM A
CALDAIA HEIZRAUM A
CANTINA KELLER 13
CANTINA KELLER 15
CANTINA KELLER 14
CANTINA KELLER 16
CANTINA KELLER 12
CORRIDOIO GANG A
CANTINA KELLER 11
CANTINA KELLER 10
CANTINA KELLER 3
CORRIDOIO GANG A
CANTINA KELLER 9
CANTINA KELLER 8
CANTINA KELLER 7
CANTINA KELLER 6
CANTINA KELLER 5
CANTINA KELLER 4
CENTRALE ELETTRICA ELEKTROKABINE 17
BOX BOX 18
BOX BOX 19
BOX BOX 20
BOX BOX 21
BOX BOX 22
BOX BOX 23
BOX BOX 25
BOX BOX 24
A CORRIDOIO GANG
BOX BOX 28
BOX BOX 29
BOX BOX 30
BOX BOX 32
BOX BOX 31
DEPOSITO RIFIUTI MÜLLLAGER A
A CORT'LE HOFRAUM

Dr. AUSSERHOFER

Dr. AUSSERHOFER

Dr. AUSSERHOFER

Preise

Kaufpreis	Preis auf Anfrage

Flächen

Gesamtfläche m	92.0
Nettofläche m	84.0
Keller m	1.0

Räume

Schlafzimmer	2
Badezimmer	1
Stellplätze	1

Ausstattung

Möbliert	Teilmöbliert
Unterkellert	Ja

Beschreibung

Diese helle und großzügige Wohnung befindet sich in zentraler Lage in Reischach in einem sehr gepflegten Kondominium. Die Wohnung befindet sich im ersten Obergeschoss und besteht aus einem Korridor, einem hellen Wohnzimmer mit Balkon, separater Küche, zwei Schlafzimmern, einem Abstell-/Waschraum und einem Bad. Im Untergeschoss befinden sich ein Keller und ein Tiefgaragenstellplatz. Die Wohnung ist nicht konventioniert und teilmöbliert.

Registergebühren Erstwohnung: ca. 2.143,88 Euro
Registergebühren Zweitwohnung: ca. 10.133,63 Euro

Anbieter

Dr. AUSSERHOFER
IMMOBILIEN | IMMOBILIARE

Immobilien Dr. Ausserhofer
Europastr. 15
39031 Bruneck

Tel.
+39/0474/554666

Fax.
+39/0474/554359

□