San Martino di Castrozza - Ferienwohnung in gepflegter Residence!

Eckdaten

Objektart	Wohnung / Dachgeschoss
Ort	Primiero San Martino di Castrozza
Zimmer	3
Etage	2 von 3
Energieklasse	
	A
Kaufpreis	329'000 €
Gesamtfläche m	62.0
Status	Gebraucht
Zustand	Gepflegt
ID	IW90919

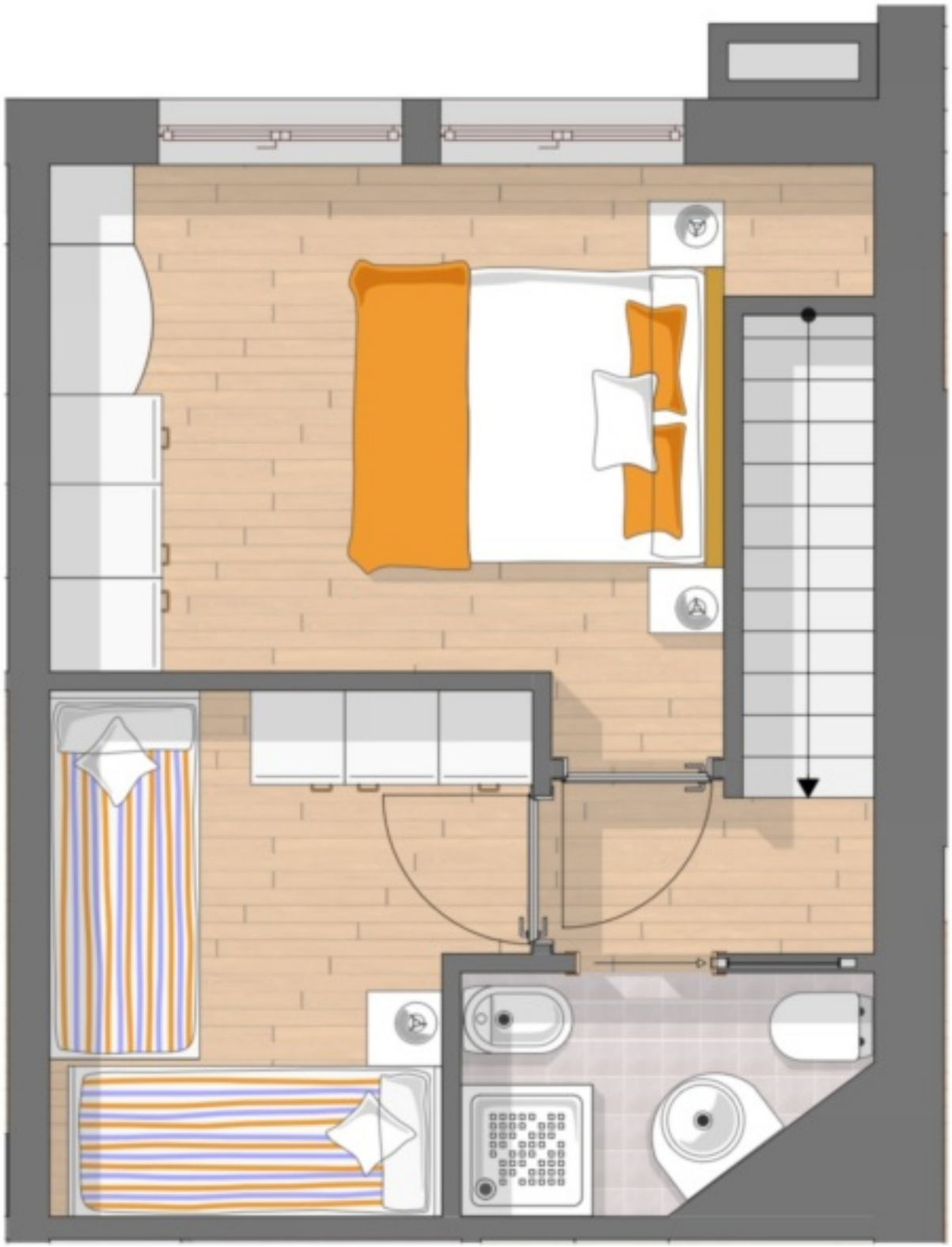

Details

Kaufpreis	329'000 €
Gesamtfläche m	62.0
Badezimmer	2

Balkone/Terrassen	1
Wohn-/Schlafzimmer	3

Beschreibung

In der malerischen Ortschaft San Martino di Castrozza stehen in einer top gepflegten Residence, welche sich in mitten der Natur und dennoch nur wenige Schritte vom Dorfzentrum entfernt befindet, noch 3-Zimmer Duplex-Wohnungen zum Verkauf. Die Immobilien erstrecken sich über die 2. und 3. (letzte) Etage und sind wie folgt aufgeteilt: in der 2. Etage befindet sich der Wohnraum mit Kochecke, Bad und Balkon; in der 3. Etage sind zwei Schlafzimmer und ein weiteres Bad. Vom Balkon genießt man jeweils viel Sonne und einen traumhaften Ausblick auf die umliegende Berglandschaft.

Die Wohnungen befinden sich im Moment in einem gepflegten Zustand und auf diesen bezieht sich der ersichtliche Kaufpreis. Gegen einen Aufpreis werden die Wohnungen wie auf den beigelegten Beispielfotos vom Verkäufer komplett saniert und neu möbliert.

Öffentliche Stellplätze und alle wichtigen befinden sich in unmittelbarer Nähe.

San Martino di Castrozza ist wohl einer der bekanntesten Ferienorte der Dolomiten, gelegen am Fuße der bekannten Palagruppe.

Interessiert? Kontaktieren Sie uns um nähere Informationen zu erhalten!

Anbieter

Rimmo Immobilien Südtirol
Innsbrucker Straße 29
39100 Bozen

Tel.
+39 0471 982 844

□