Zentrale 3-Zimmerwohnung mit zwei Balkonen in Prad am Stilfserjoch zu verkaufen

Eckdaten

Objektart	Wohnung / Etage
Ort	Prad am Stilfserjoch
Zimmer	3
Etage	1
Kaufpreis	330'000 €
Nettofläche m	92.0
ID	IW111691

Gang
Bad
Gang
Küche
Wohnzimmer
Zimmer
Zimmer
Balkon
Balkon

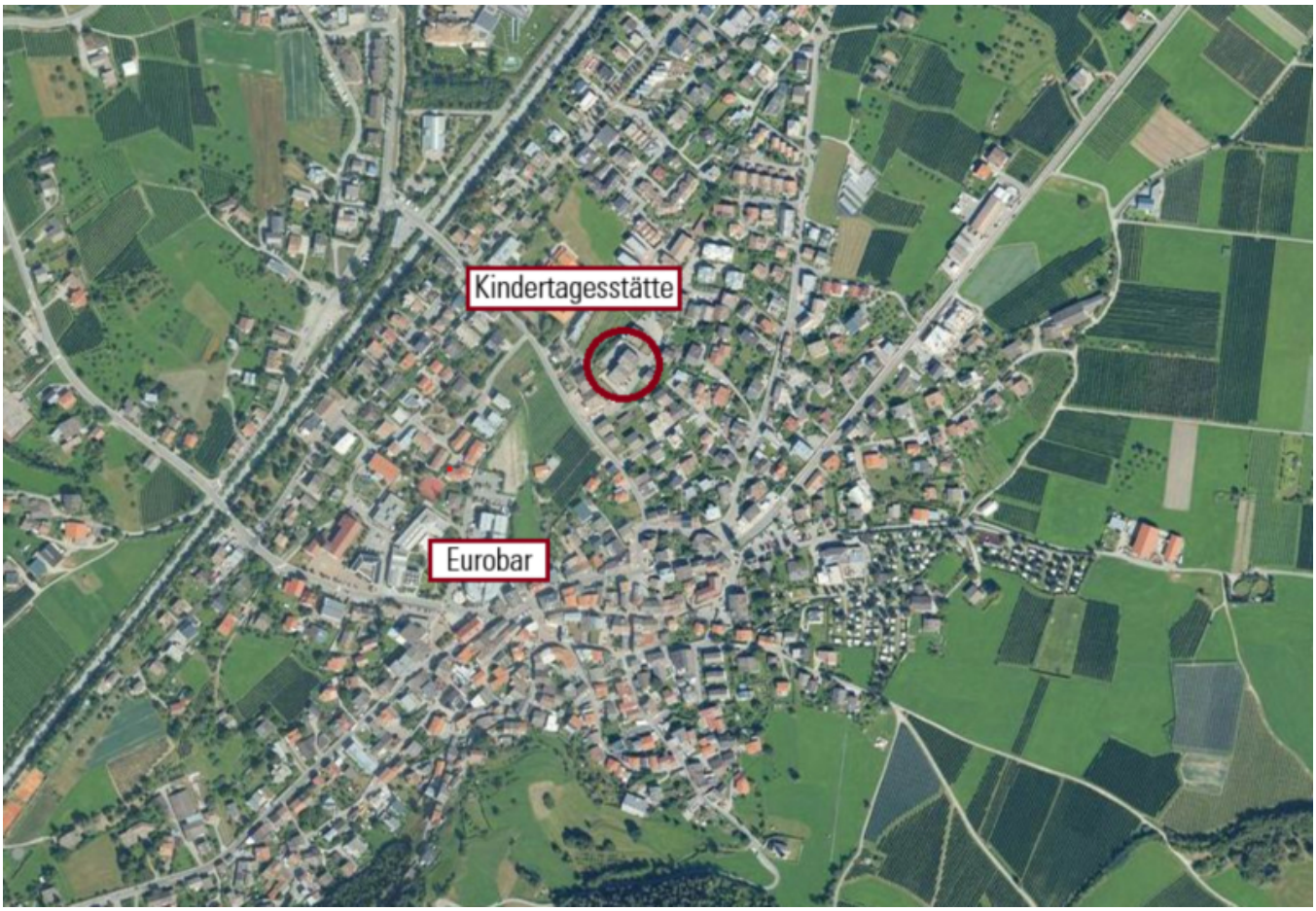

Preise

Kaufpreis	330'000 €

Flächen

Nettofläche m	92.0
Keller m	12.0
Balkon/Terrasse m	22.0

Räume

Schlafzimmer	2
Badezimmer	1

Ausstattung

Befeuerung Fernwärme

Beschreibung

Im Dorfzentrum von Prad, steht diese gepflegte Wohnung in zentraler und dennoch ruhiger Lage zum Verkauf.

Die Kombination aus sonniger Position, großzügigen Außenflächen und der Möglichkeit zur Nutzung als Zweit- oder Ferienwohnung macht diese Immobilie besonders attraktiv.

Die Wohnung verfügt über eine Bruttofläche von ca. 92 m und bietet eine durchdachte Raumaufteilung mit angenehmem Wohnkomfort. Alle Räume sind nach Süd-Osten ausgerichtet. Die Immobilie verfügt über einen geräumigen Gang, 2 Schlafzimmer, Badezimmer, Küche und Wohnzimmer. Besonders hervorzuheben sind die zwei Balkone mit einer Gesamtfläche von ca. 22 m , die zusätzlichen Freiraum schaffen.

Anbieter

WELLENZOHN IMMOBILIEN

Wellenzohn Immobilien KG
Göflanerstrasse Nr. 33
39028 Schlanders

Tel.
0473 620300

Fax.
0473 620234

□