Dreizimmerwohnungen zu verkaufen - Neubauprojekt Isabell in Neumarkt

Eckdaten

Objektart	Wohnung
Ort	Neumarkt
Zimmer	2
Energieklasse	A
Konventioniert	
Gesamtfläche m	107.1
Status	Neu
Zustand	Erstbezug
ID	IW99204

wohnart
immobilien
immobiliare

wohnart
immobilien
immobiliare

wohnart
immobilien

wohnart
immobilien
immobiliare

wohnart
immobilien
immobiliare

wohnart
immobilien
immobiliare

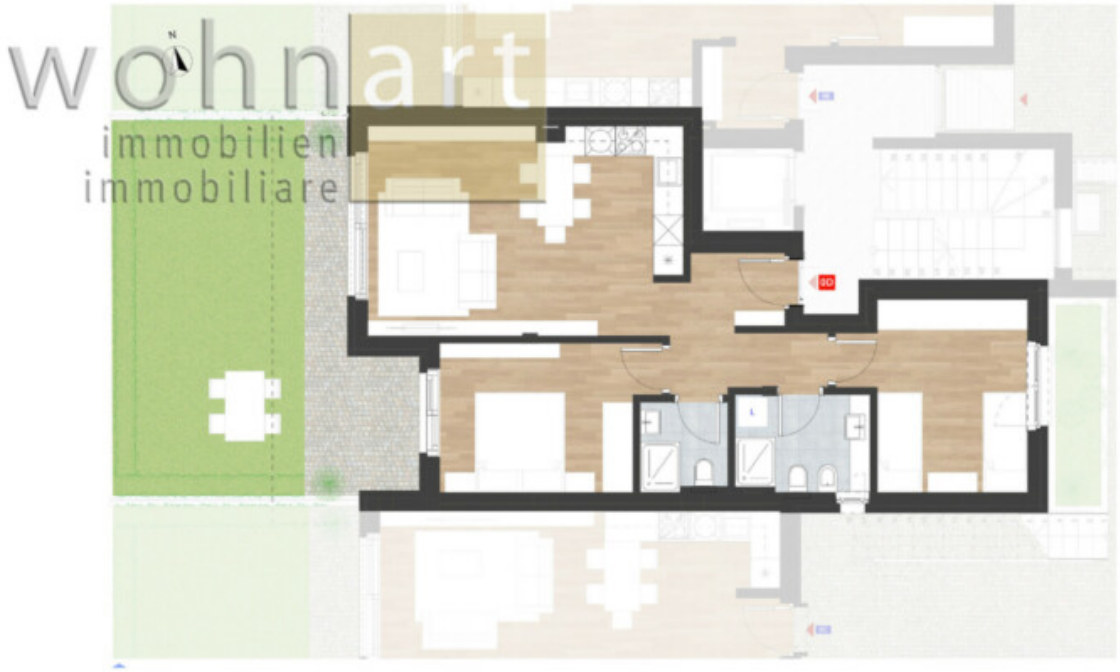
wohnart
immobilien
immobiliare

wohnart
immobilien
immobiliare
1C
N

wohnart
immobilien
immobiliare

wohnart
immobilien
immobiliare

wohnart
immobilien
immobiliare

wohnart
immobilien
immobiliare

Details

Gesamtfläche m	107.1

Beschreibung

Im Zentrum von Neumarkt wird das Neubauprojekt Isabell mit insgesamt 20 Wohneinheiten auf vier Stockwerken realisiert. Innerhalb dieses Projekts stehen jetzt attraktive Dreizimmerwohnungen zum Verkauf. Diese Wohnungen, die sich durch große Gärten oder geräumige Terrassen auszeichnen, sind darauf ausgelegt, den Bewohnern maximalen Komfort und ein hohes Wohlbefinden zu bieten. Die sorgfältige Standortwahl ermöglicht es den Bewohnern, alle Annehmlichkeiten wie Geschäfte, Banken, Schulen, Cafés und Restaurants bequem zu Fuß zu erreichen, was den Alltag besonders angenehm gestaltet. Jede Dreizimmerwohnung wird mit einer Kombination aus hochwertiger Ausstattung und energieeffizienten Technologien konzipiert, wobei Komfort, Funktionalität und ästhetische Aspekte im Vordergrund stehen. Die gesamte Anlage wird gemäß den Vorgaben des Klimahaus-A-Nature-Standards errichtet, was für nachhaltiges Wohnen und eine hohe Lebensqualität steht.

Der Wohnungspreis versteht sich für eine konventionierte Wohnung, wobei jedoch eine Freistellung gegen Bezahlung möglich ist.

Anbieter

wohnart immobilien immobiliare

Wohnart Immobilien GmbH
Rathausring 38

Tel.
+39/0471/813545

Mob.
+39/339/7193728

Fax.
+39/0471/823250

□