Vierzimmerwohnung in Neumarkt zu verkaufen

Eckdaten

Objektart	Wohnung
Ort	Neumarkt
Zimmer	4
Energieklasse	E
Status	Gebraucht
ID	IW89930

wohnart

wohnart
immobiliare

wohnart
immobilien
immobiliare

wohnart
immobilien
immobiliare

wohnart
immobilien
immobiliare

wohnart
immobilien
immobiliare

wohnart
immobilien
immobiliare

wohnart
immobilien
immobiliare

wohnart
immobilien
immobiliare

wohnart

wohnart
immobiliare

wohnart

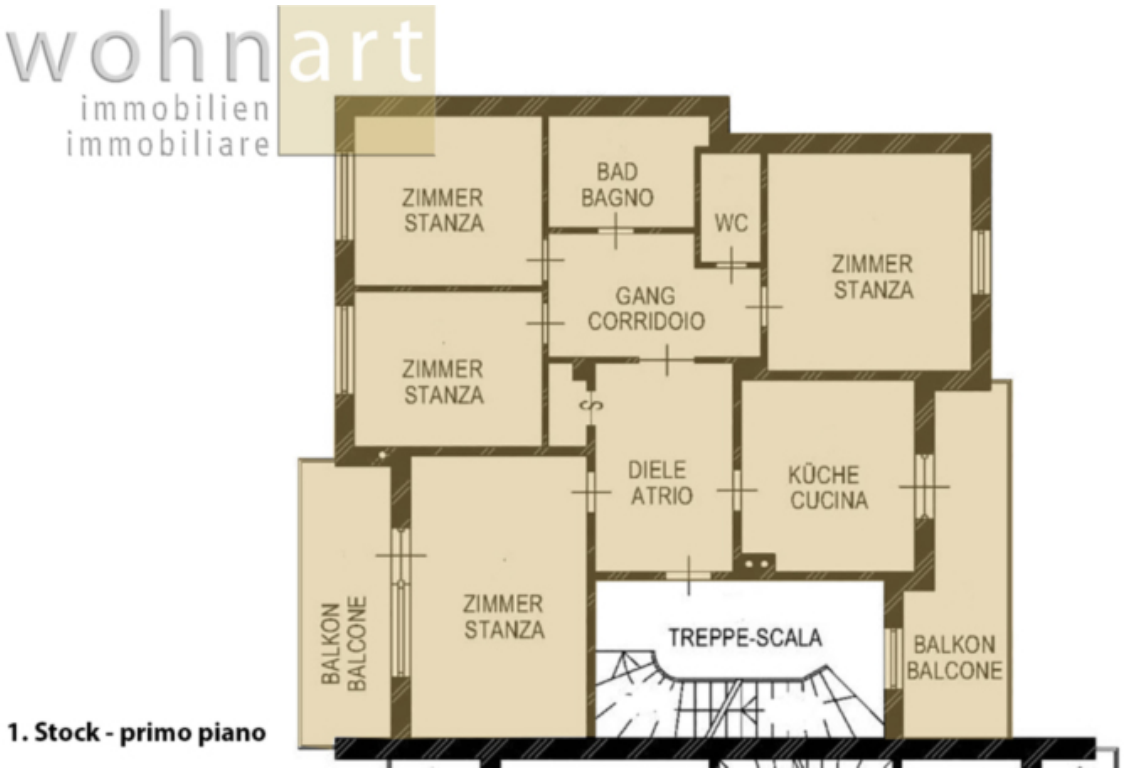

1. Stock - primo piano

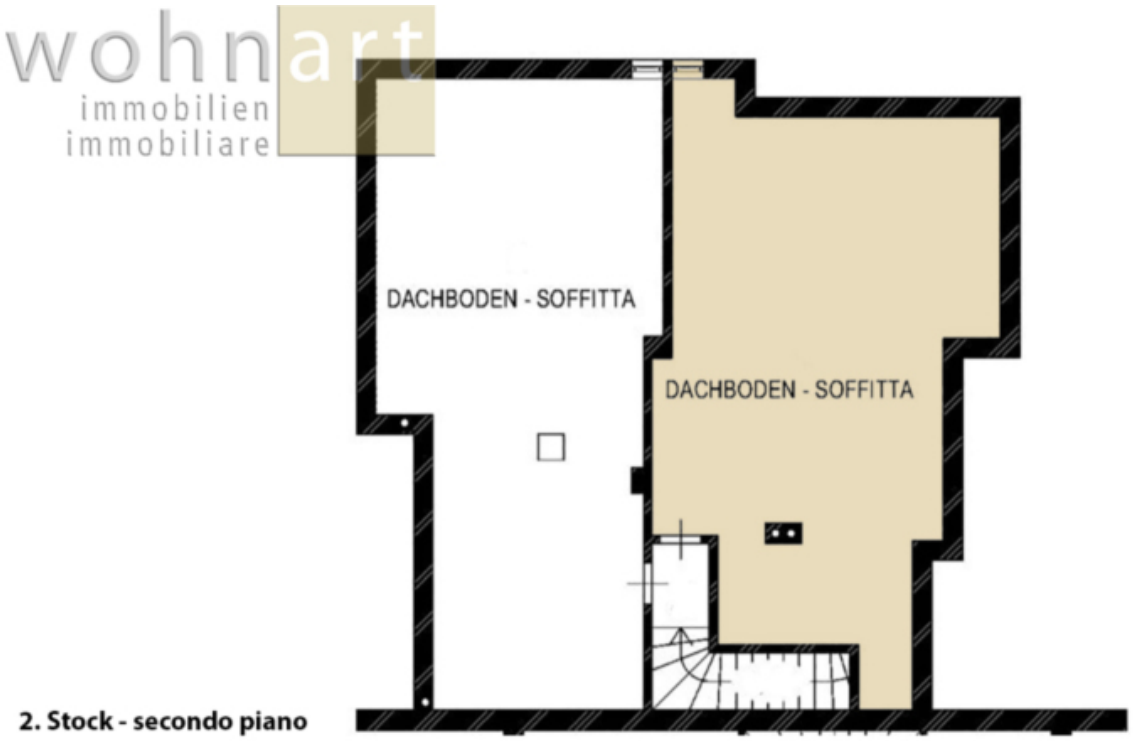

2. Stock - secondo piano

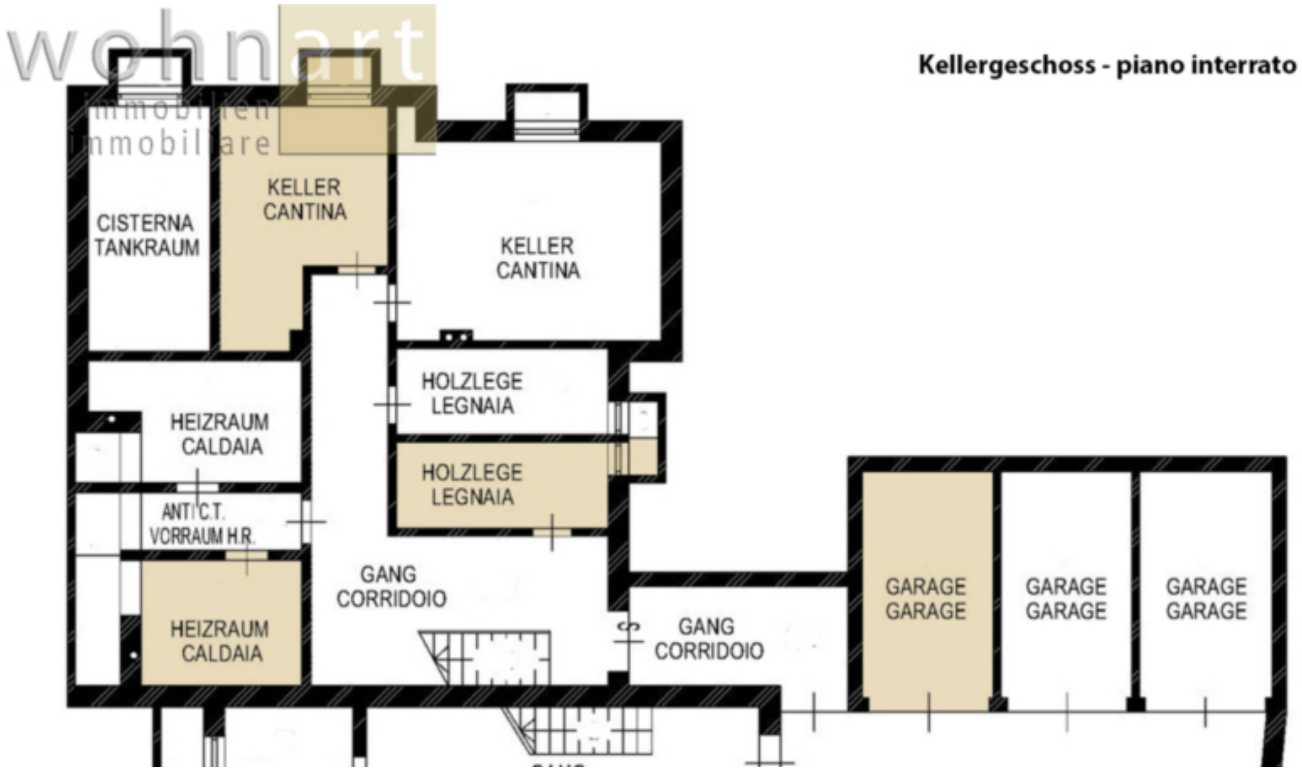

Beschreibung

In zentraler Lage von Neumarkt steht eine große, zu sanierende Vierzimmerwohnung zum Verkauf.

Die Wohnung befindet sich im 1.Stock eines Zweifamilienhauses und verfügt über zwei Balkone, drei große Keller, einer Garage sowie einem Autoabstellplatz und einem großen ausbaufähigem Dachboden mit der Möglichkeit zur Realisierung zwei kleiner Wohneinheiten.

Anbieter

wohnart immobilien immobiliare

Wohnart Immobilien GmbH
Rathausring 38

Tel.
+39/0471/813545

Mob.
+39/339/7193728

Fax.
+39/0471/823250

□