Wohnanlage „Residence Emma“ in Neumarkt/Laag - Wohnungen in verschiedenen Größen zu verkaufen

Eckdaten

Objektart	Wohnung
Ort	Neumarkt
Strasse, Hausnr	Laag/Laghetti
Energieklasse	A
Konventioniert	
Status	Neu
Zustand	Erstbezug
ID	IW106347

wohnart
immobilien
immobiliare

wohnart
immobilien
immobiliare

wohnart
immobilien
immobiliare

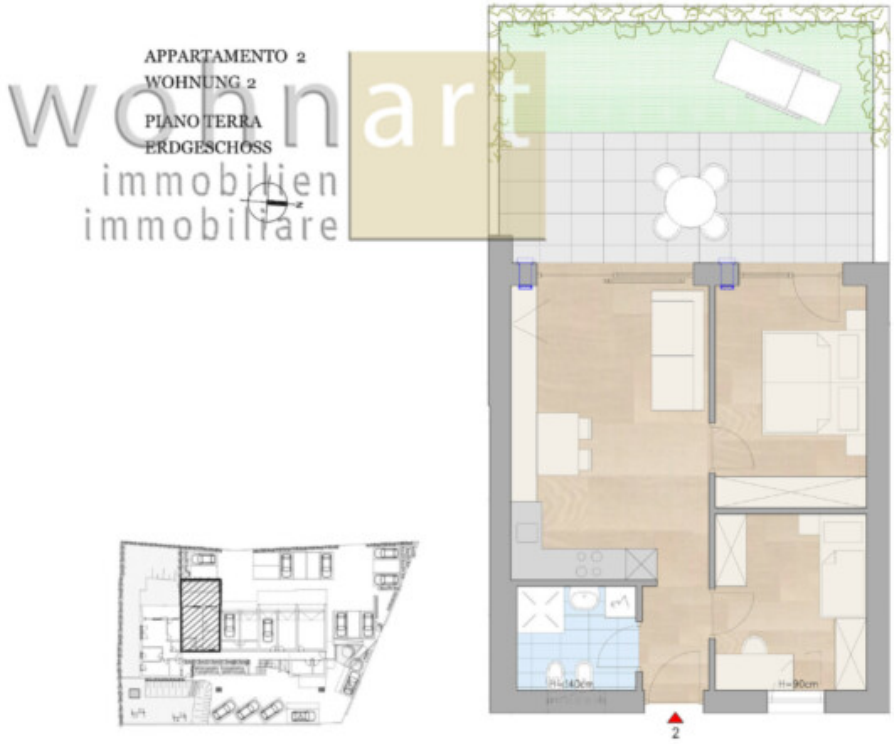
APPARTAMENTO 2
WOHNUNG 2
PIANO TERRA
ERDGESCHOSS
wohnart
immobilien
immobiliare
2

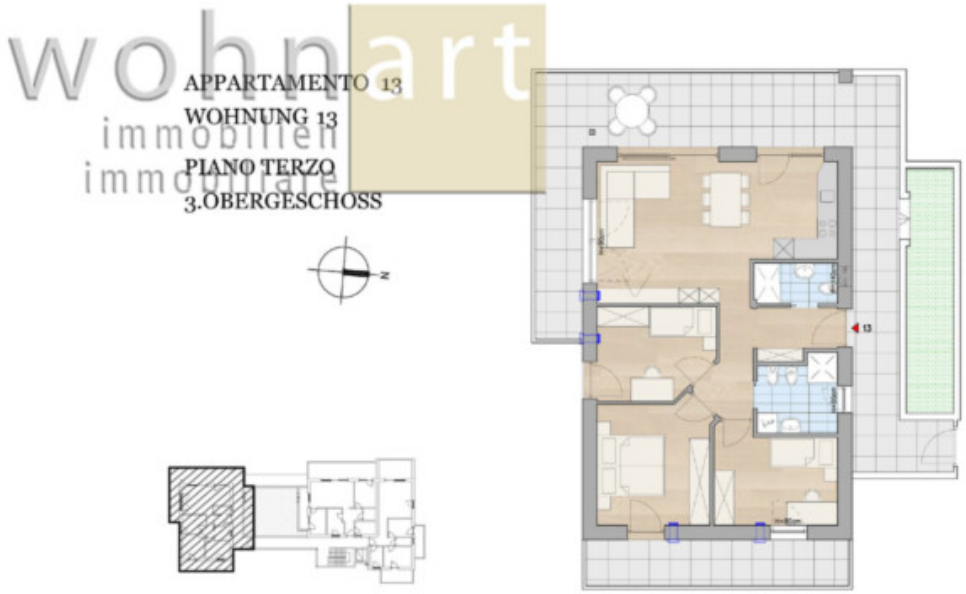
wohnart
immobilien
immobiliare
APPARTAMENTO 13
WOHNUNG 13
PIANO TERZO
3.OBERGESCHOSS
N
13

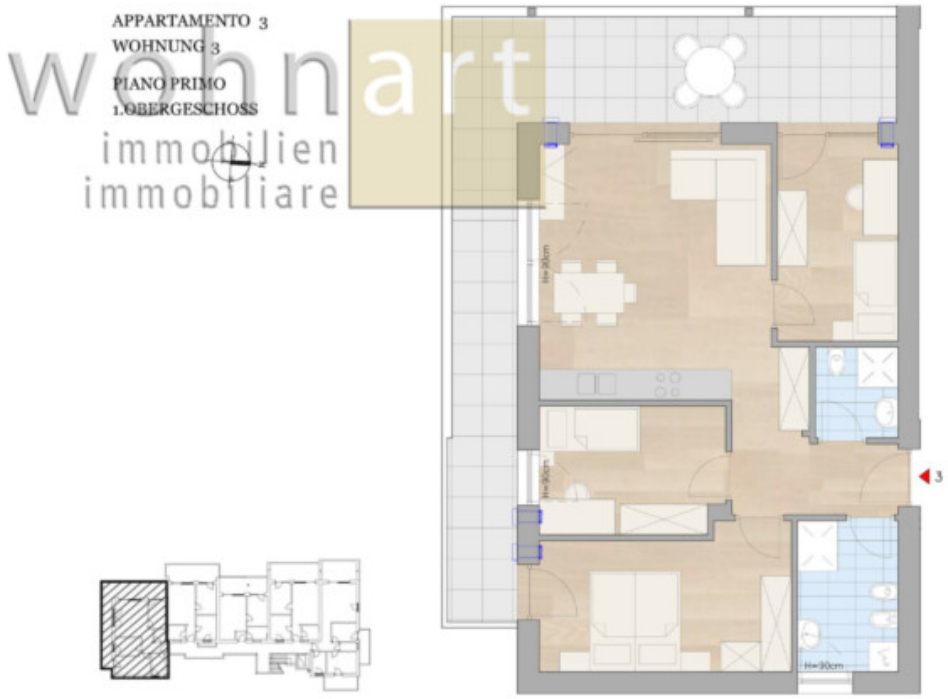
APPARTAMENTO 3
WOHNUNG 3
PIANO PRIMO
1.OBERGESCHOSS
wohnart
immobilien
immobiliare
3

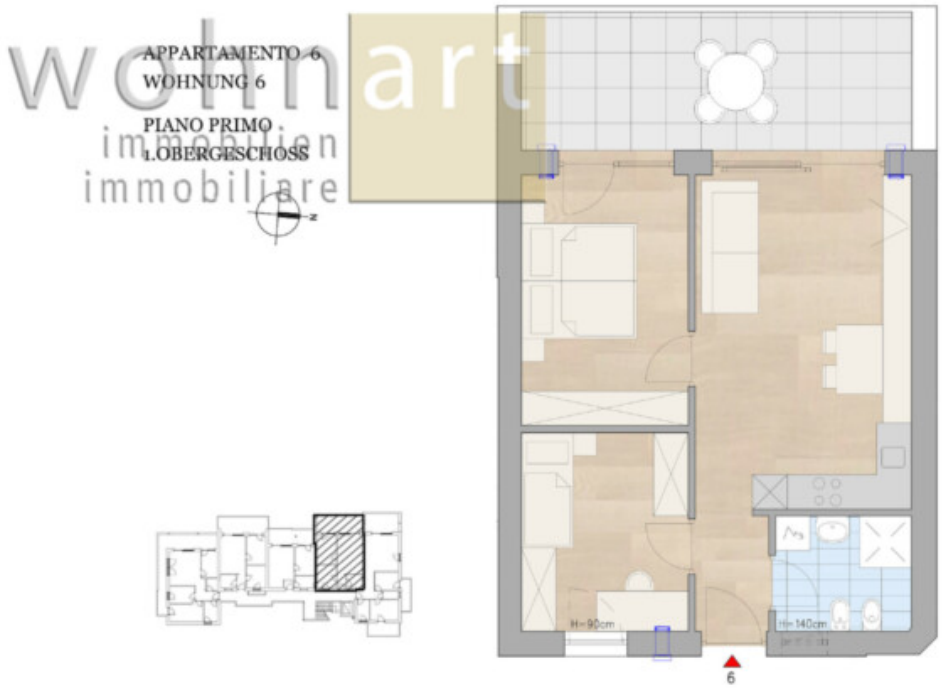
APPARTAMENTO 6
WOHNUNG 6
PIANO PRIMO
1.OBERGESCHOSS
wohnart
immobilien
immobiliare
6

wohnart immobilien immobiliare

APPARTAMENTO 14
WOHNUNG 14
PIANO TERZO
3.OBERGESCHOSS

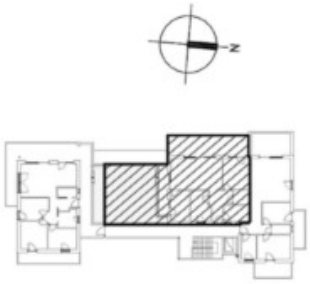

APPARTAMENTO 12
WOHNUNG 12

PIANO SECONDO
2.OBERGESCHOSS

wohnart immobilien immobiliare

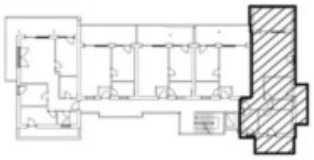

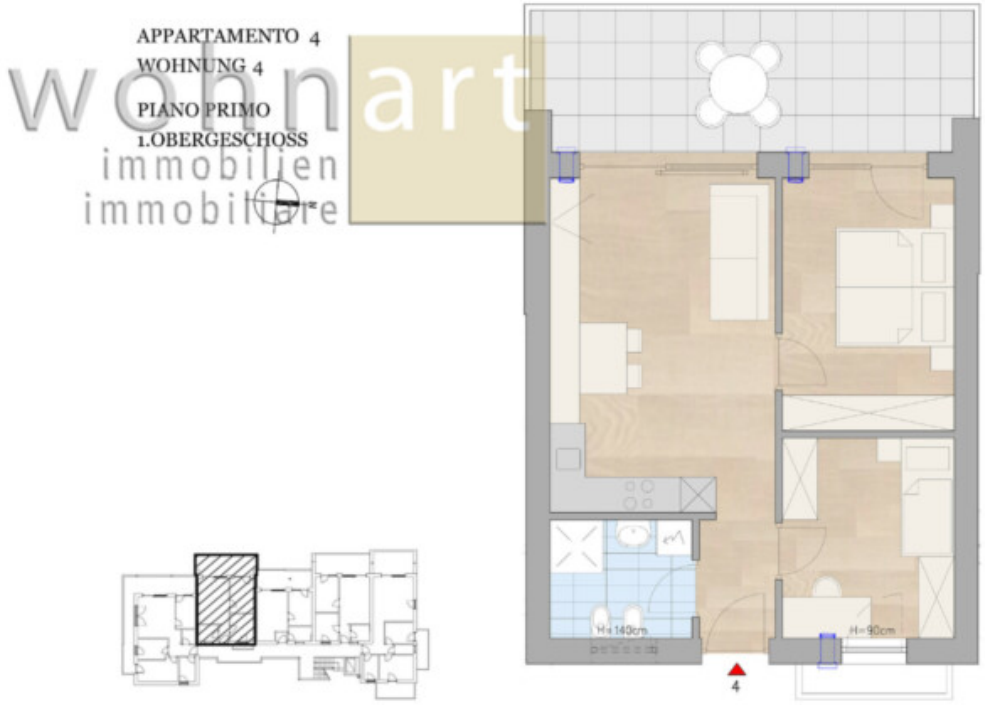
APPARTAMENTO 4
WOHNUNG 4
PIANO PRIMO
1.OBERGESCHOSS
wohnart
immobilien
immobiliare
H=140cm
H=90cm
4

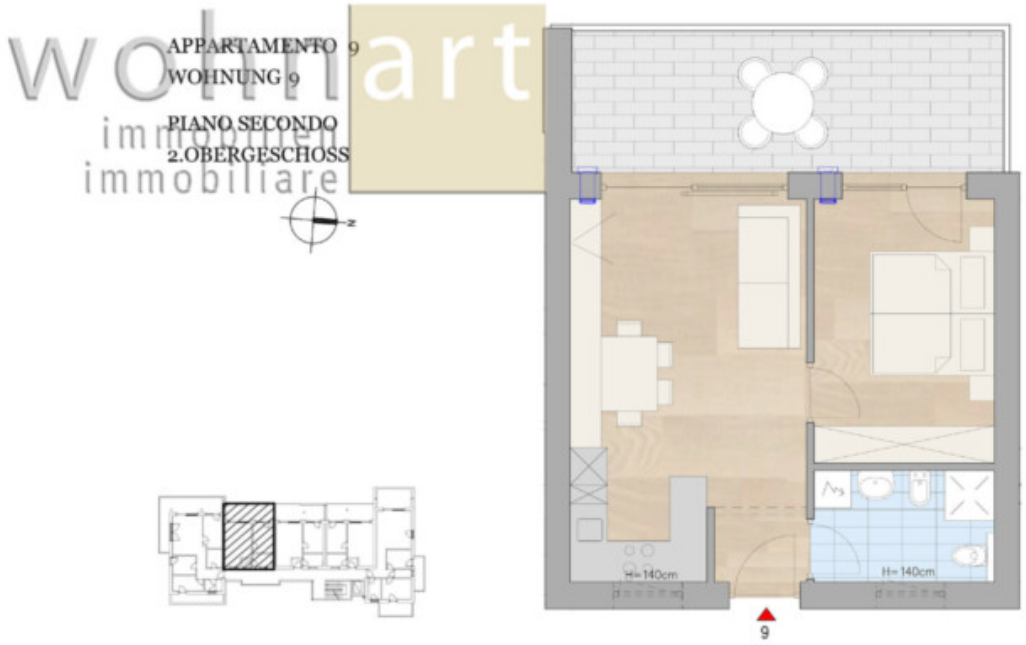
APPARTAMENTO 9
WOHNUNG 9
PIANO SECONDO
2.OBERGESCHOSS
H=140cm
H=140cm
9

APPARTAMENTO 8
WOHNUNG 8
PIANO SECONDO
2.OBERGESCHOSS
wohnart
immobilien
immobiliare
8

Beschreibung

Die Wohnanlage „Residence Emma“ in Laag, einer Fraktion von Neumarkt, umfasst insgesamt 15 Wohneinheiten mit Zwei-, Drei- und Vierzimmerwohnungen. Alle Wohnungen zeichnen sich durch höchsten Komfort und durchdachte Funktionalität aus. Hochwertige Materialien und moderne Ausstattungen sorgen für ein stilvolles Wohnambiente, unter anderem mit eleganten Holzböden und Fußbodenheizung. Jede Einheit verfügt über großzügige Terrassen oder einen eigenen Garten.

Der Wohnungspreis versteht sich für eine konventionierte Wohnung, wobei jedoch eine Freistellung gegen Bezahlung möglich ist. Der Keller ist im Preis inbegriffen, Stellplätze und Garagen können separat erworben werden.

Achtung: Hier sind nur einige Wohnungsgrundrisse abgebildet. Im Verkauf stehen allerdings noch viele andere mehr.

Anbieter

wohnart immobilien immobiliare

Wohnart Immobilien GmbH
Rathausring 38

Tel.
+39/0471/813545

Mob.
+39/339/7193728

Fax.
+39/0471/823250

□