Freistehendes großes sanierungsbedürftiges Haus mit der Möglichkeit für 2-3 große Wohneinheiten in Neumarkt zu verkaufen!

Eckdaten

Objektart	Haus
Ort	Neumarkt
Energieklasse	G
Gesamtfläche m	350.0
Status	Gebraucht
Baujahr	1979
Zustand	Teil/Vollrenovierungsbedürftig
ID	IW110432









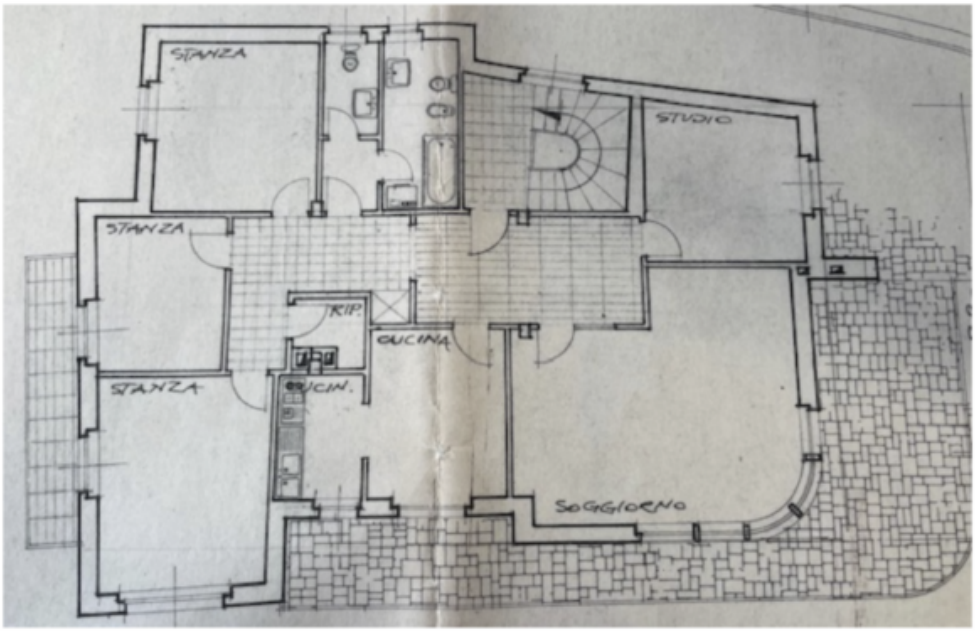
STANZA
STUDIO
STANZA
RIP.
CUCINA
STANZA
CUCIN.
SOGGIORNO

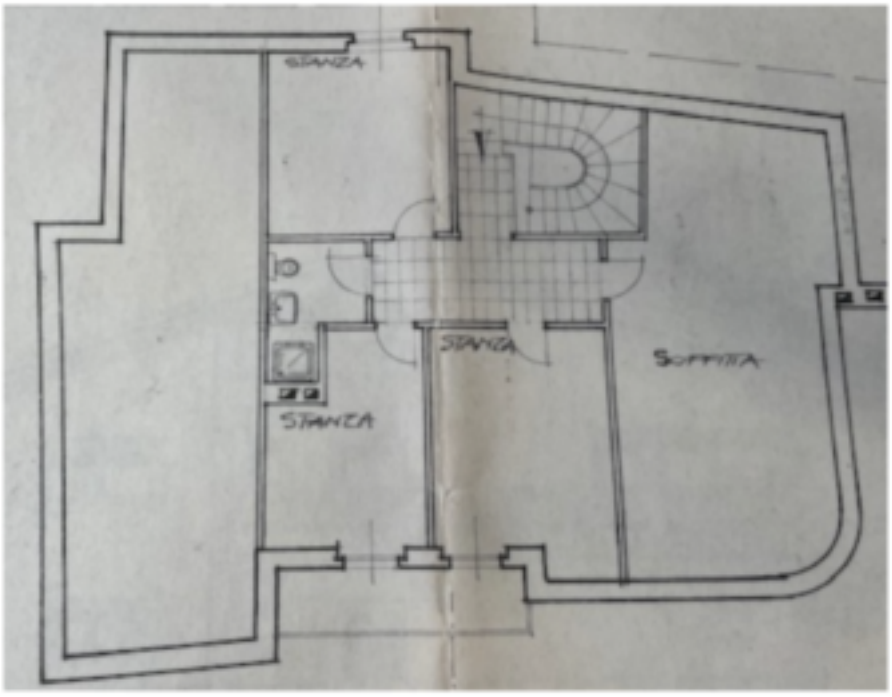
STANZA
STANZA
STANZA

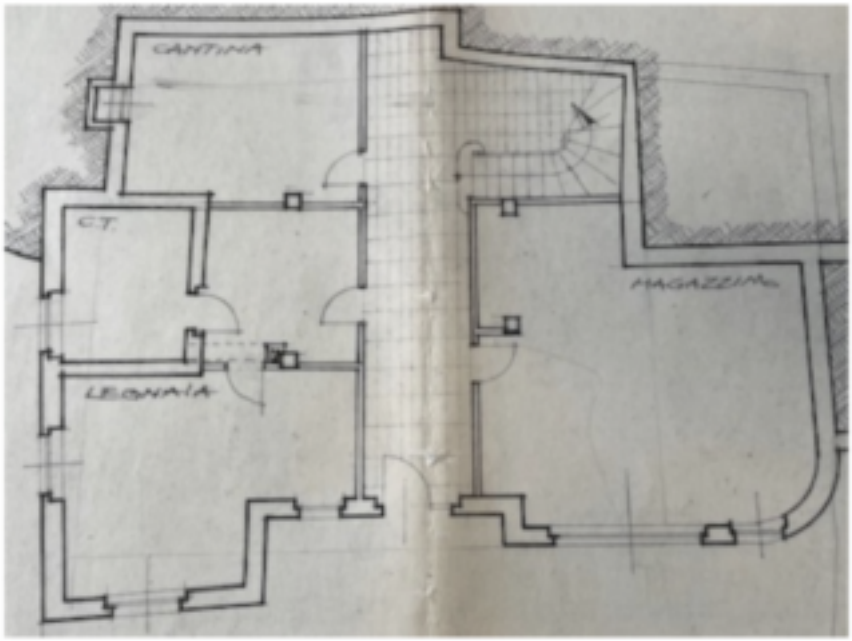

Details

Gesamtfläche m	350.0

Ausstattung

Bad	Dusche, Badewanne, Fenster
Küche	Einbauküche
Böden	Fliesen, Parkett
Ausrichtung Balkon/Terrasse	Nord, Ost, Süd, West
Kamin	

Technik

Heizungsart	Ofen
Befeuerung	Öl

PKW

Art	Anzahl	Preis
Doppelgarage	2	

Beschreibung

Sehr großes freistehendes dreistöckiges Haus mit Garten und Hofraum zu verkaufen. Das Haus besteht aus Erdgeschoss mit Eingangsbereich, großen Keller und Hobbyräume, Heizraum und 2 Doppelgaragen. Die Wohnung befindet sich im 1. Stock bestehend aus Eingang, Küche mit Kochnische, großem lichtdurchflutetem Wohnzimme, 4 geräumigen Schlafzimmern sowie Bad, Tages-WC und Abstellraum. Des weiteren erreicht man sowohl von der Küche als vom Wohnzimmer die Terrasse. Darüberliegend befindes sich ein großer Dachbodenraum, bereits zum Ausbauen vorbereitet. Umliegend sind Garten und Hofraum welche viel Platz zusätzlich für Autoparkplatz, Garten und Spielbereich bieten. Das Haus bedarf einer Sanierung. Informationen nur auf Anfrage per mail: info@immojohanna.com

Anbieter

IMMO JOHANNA
Immobilien Vermittlung & Beratung

Immojohanna - Johanna Mayr
Andreas Hoferstr. 44
39044 NEUMARKT

Mob.
389 0523660

□