Modernes Ferien-Penthouse mit Terrasse

Eckdaten

Objektart	Wohnung / Penthouse
Ort	Natz
Zimmer	4
Etage	3
Kaufpreis	1'300'000 €
Gesamtfläche m	169.8
Baujahr	2021
ID	IW93840

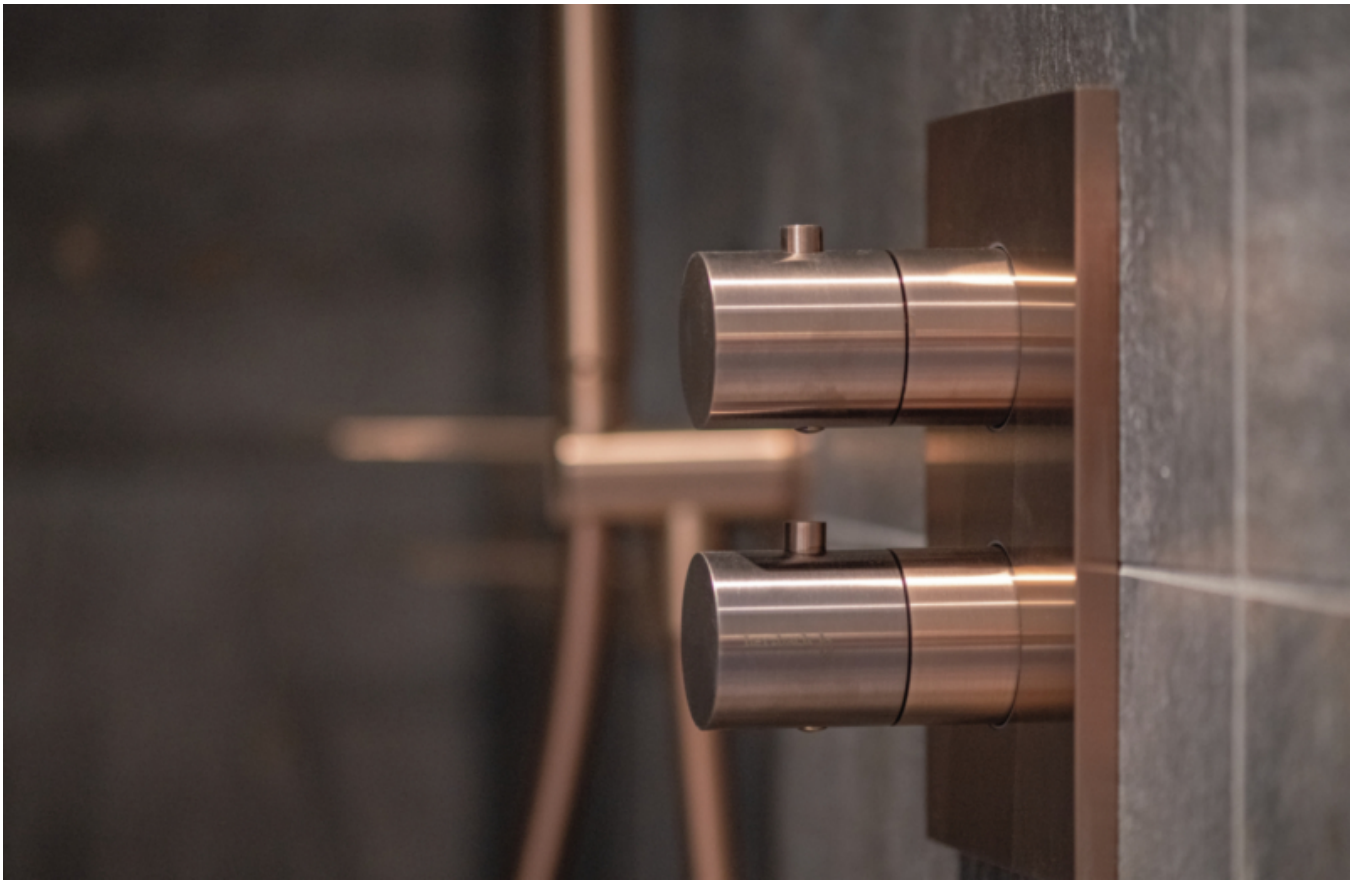

Zimmer - camera
Zimmer - camera
Dachboden - soffitto
Dachboden - soffitto
Waschraum - lavanderia
Gang - corridoio
WC -
Bad - bagno
Terrasse - terrazza
Dachboden - soffitto
Wohnküche - cucina abitabile
WC -
Dachboden - soffitto
Zimmer - camera
Schrankraum - cabina armadio
Bad - bagno
Terrasse - terrazza

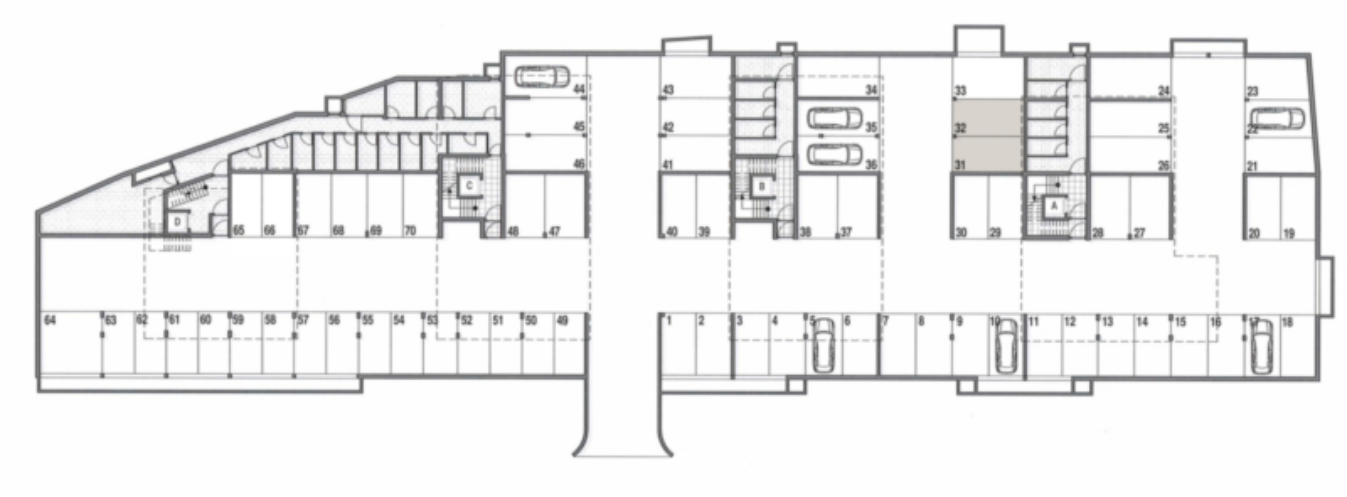

Preise

Kaufpreis	1'300'000 €

Flächen

Gesamtfläche m	169.8
Nettofläche m	151.1
Balkon/Terrasse m	41.1

Räume

Schlafzimmer	3
Badezimmer	3

Ausstattung

Möbliert	Vollmöbliert
Heizungsart	Fussbodenh.
Befeuerung	Fernwärme
Fahrstuhl	Personenaufzug
Unterkellert	Ja

Beschreibung

Neue Penthousewohnung mit hochwertiger Einrichtung. Die Wohnung besteht aus einer großen Wohnküche, zwei Schlafzimmern, drei Bädern, zwei Terrassen, vier Dachböden und zwei Garagenstellplätzen.

Die Wohnanlage „Romana“ im KlimaHaus A-Nature Standard ist auf vier Häuser aufgeteilt, die sich durch hohen Wohnkomfort, geringe Energiekosten und eine intelligente Raumeinteilung. Die moderne und zeitlose Architektur des Gebäudes fügt sich harmonisch in das Ortsbild ein und bietet einen fantastischen Ausblick auf die umliegende Bergwelt.

Ein behagliches Zuhause zum Wohlfühlen.

Die beiden Penthousewohnungen wurden vom Tischler eingerichtet und zusammen mit einem Innenarchitekten gestaltet.

Anbieter

CASTELLANUM REAL ESTATE

Castellanum
Trattengasse 7
39042 Brixen

Tel.
0472201250

□