Einzigartige hochwertig möblierte 2-Zimmerwohnung

Eckdaten

Objektart	Wohnung / Etage
Ort	Meran
Zimmer	2
Etage	2
Kaufpreis	338'000 €
Gesamtfläche m	64.7
Baujahr	2003
ID	IW105242

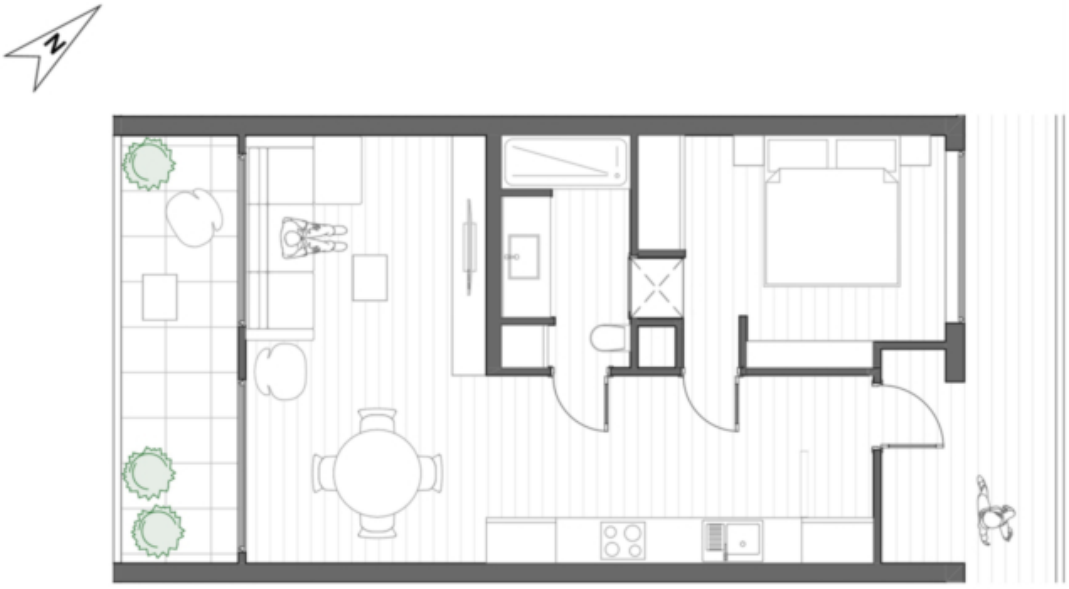

Preise

Kaufpreis	338'000 €

Flächen

Gesamtfläche m	64.7
Nettofläche m	48.1
Keller m	0.5
Balkon/Terrasse m	9.1

Räume

Schlafzimmer	1
Badezimmer	1

Ausstattung

Möbliert	Vollmöbliert
Heizungsart	Fussbodenh.
Befeuerung	Gas, Solar
Fahrstuhl	Personenaufzug
Unterkellert	Ja

Beschreibung

Diese stilvolle 2□Zimmerwohnung vereint zeitlose Eleganz mit moderner Funktionalität. Die von einem Innenarchitekten geplante Einrichtung überzeugt durch hochwertige Materialien, ein durchdachtes Raumkonzept und ist im Kaufpreis enthalten. Helle Wohnräume, klare Linien und dezente Farbakzente schaffen eine wohnliche und zugleich anspruchsvolle Atmosphäre. Der Balkon lädt zum Verweilen ein. Zusätzlich steht ein praktischer Kellerschrank zur Verfügung. Das Gebäude besticht durch seine außergewöhnliche Außengestaltung und wurde kürzlich mit einer modernen Solaranlage ausgestattet. Die Wohnung befindet sich in zentraler Lage in Meran und eignet sich ideal als Ferienwohnung oder Investition. Ein Tiefgaragenstellplatz kann gegen einen Aufpreis von 30.000 € dazugekauft werden.

Anbieter

Castellanum
Trattengasse 7
39042 Brixen

Tel.
0472201250

□