Meran - Ca. 550 m² Gewerbefläche in der Otto Huber Straße!

Eckdaten

Objektart	Gewerbe/Industrie / Halle
Ort	Meran
Kaufpreis	350'000 €
Gesamtfläche m	575.0
Status	Gebraucht
Baujahr	1974
Zustand	Gepflegt
ID	IW86625

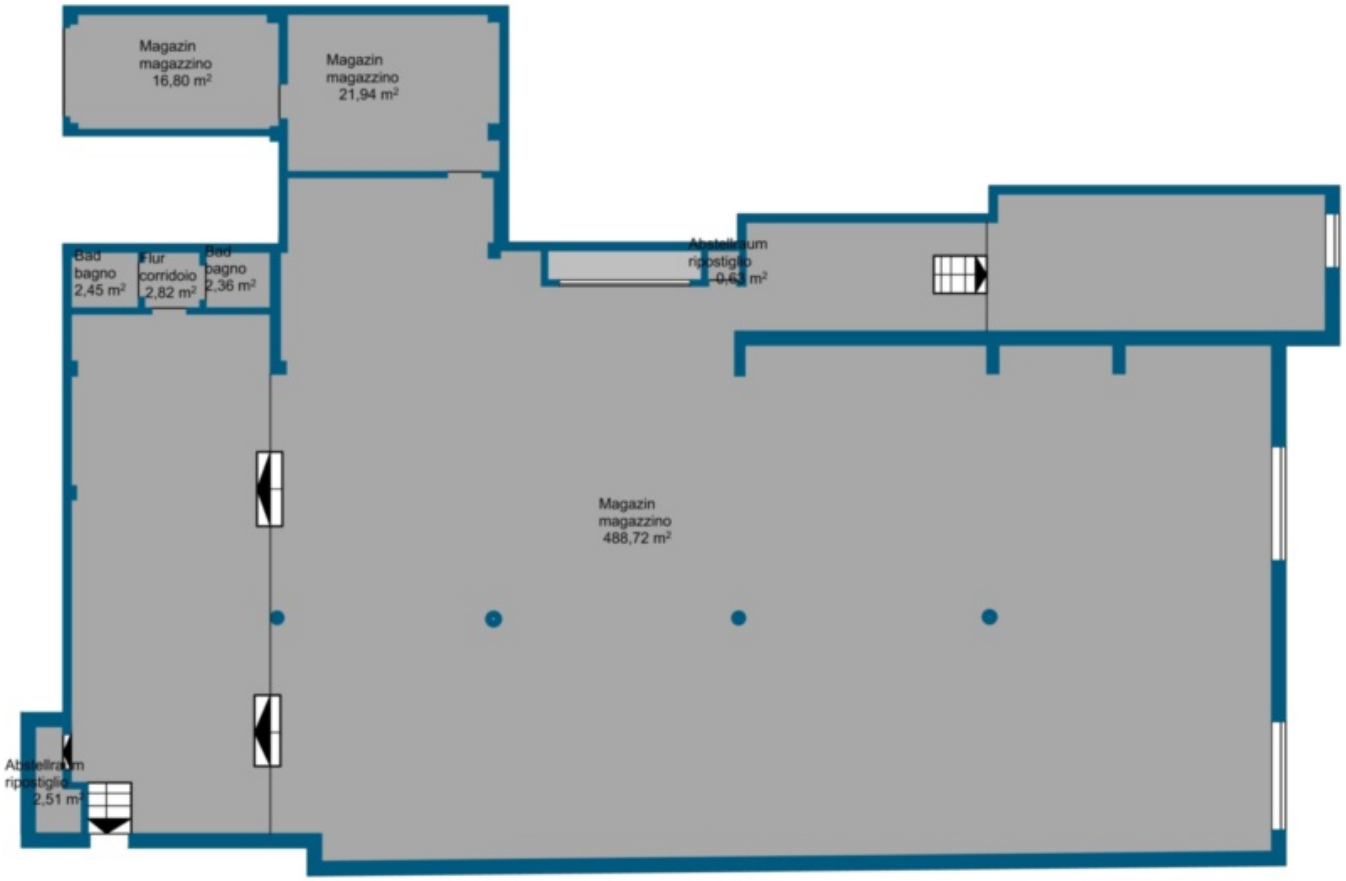

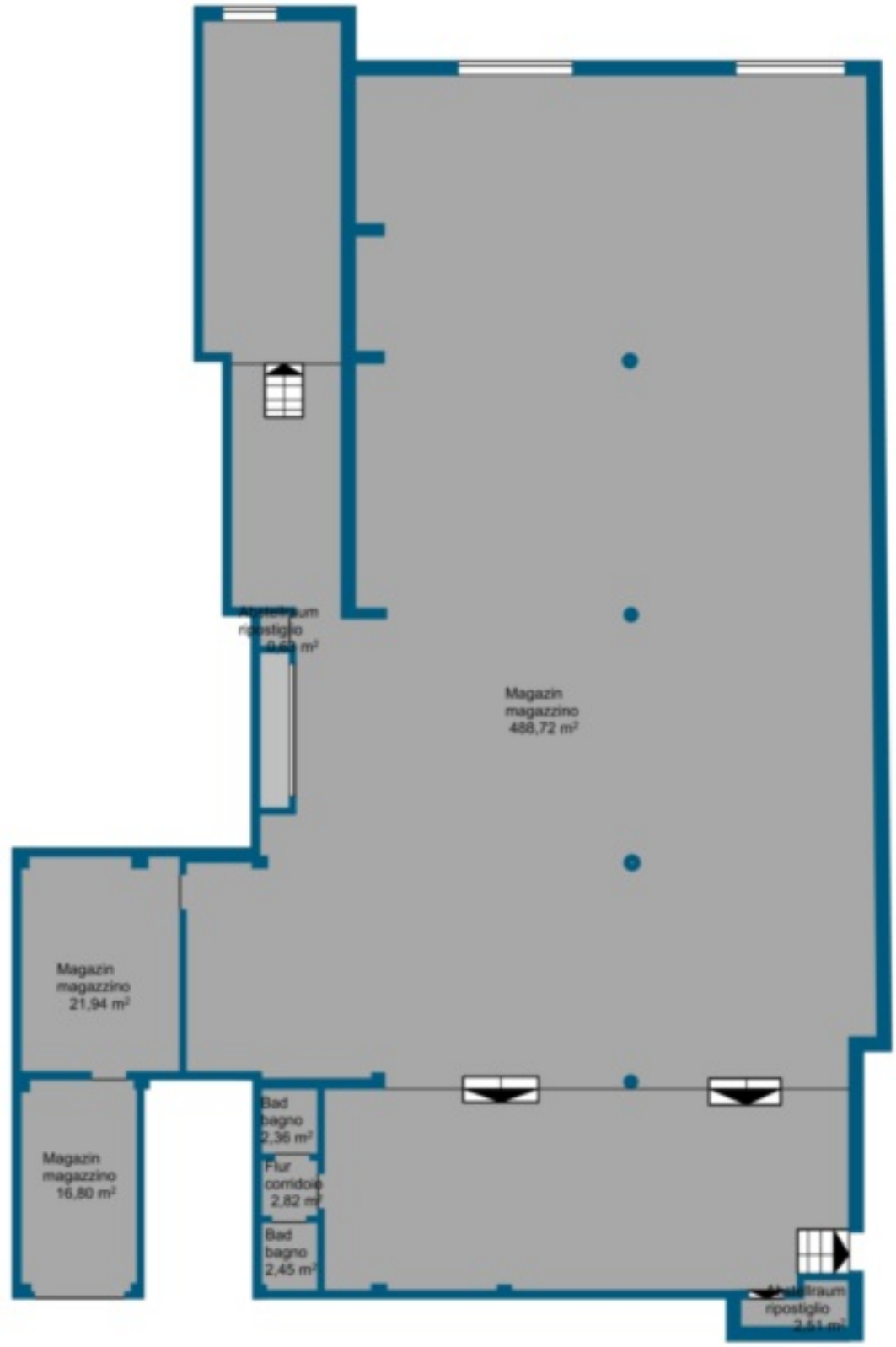

Details

Kaufpreis	350'000 €
Gesamtfläche m	575.0

Badezimmer	2

Beschreibung

In der Otto Huber Straße, somit in unmittelbarer Nähe vom Meraner Stadtzentrum und von der MeBo Einfahrt entfernt, wird dieses knapp 550 m große Magazin verkauft. Die Immobilie befindet sich im 1. Untergeschoss in einem gepflegtem Kondominium aus den 70er Jahren und verfügt über 2 Bäder.

Die Immobilie kann als Magazin oder auch als Fitnessraum, Tanzsaal u.ä. genutzt werden.

Interessiert? Kontaktieren Sie uns um nähere Informationen zu erhalten!

Anbieter

Rimmo Immobilien Südtirol
Innsbrucker Straße 29
39100 Bozen

Tel.
+39 0471 982 844

□