Meran, zentrumsnahe Lokal ideal für Büro mit Magazin, Arztpraxis, Wirtschaftsberater, Fitnessraum

Eckdaten

Objektart	Büro/Praxis
Ort	Meran
Energieklasse	F
Gesamtfläche m	300.0
Status	Gebraucht
Zustand	Teil/Vollsaniert
ID	IW99206

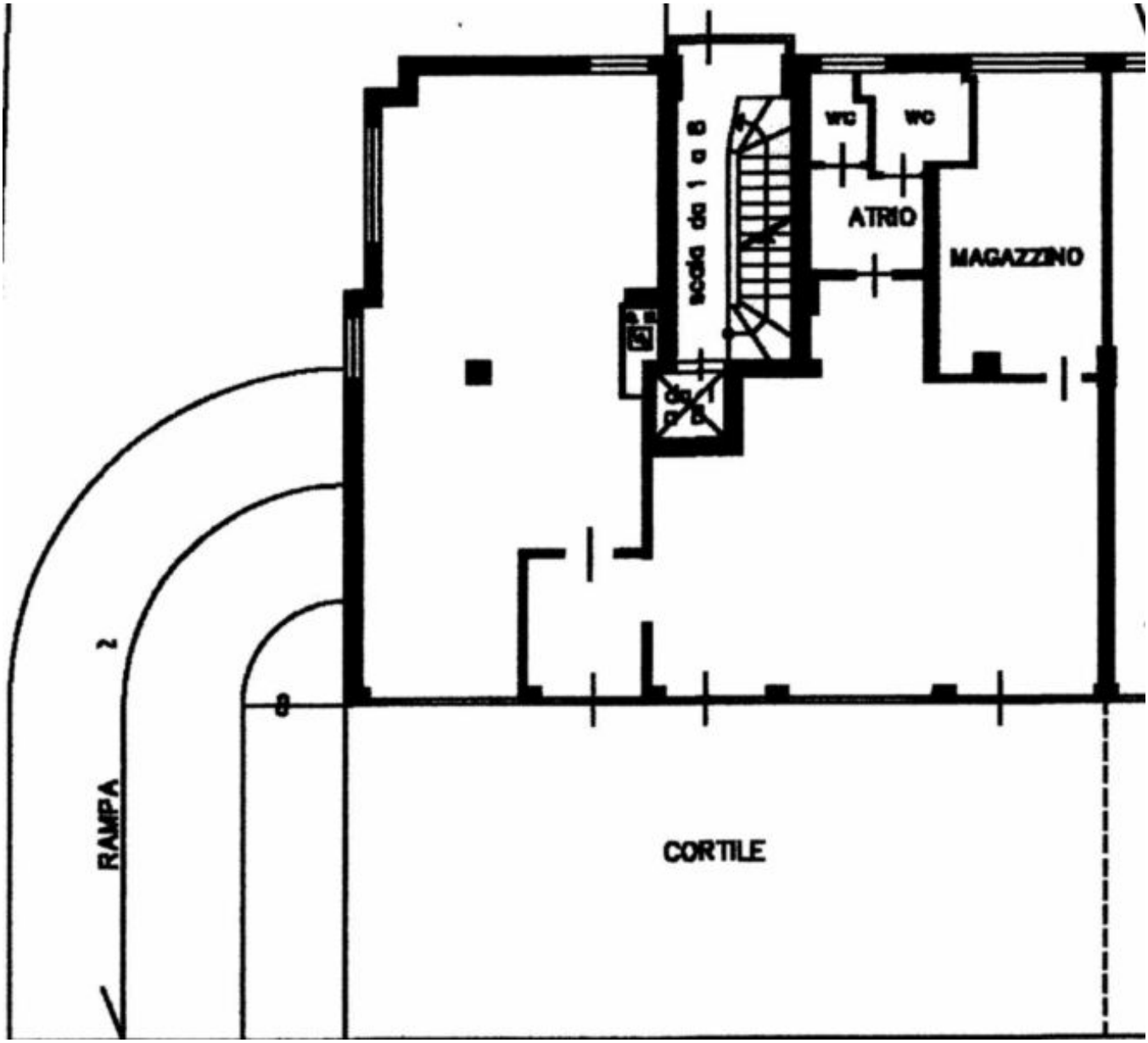
WC
WC
ATRIO
MAGAZZINO
RAMPA
CORTILE

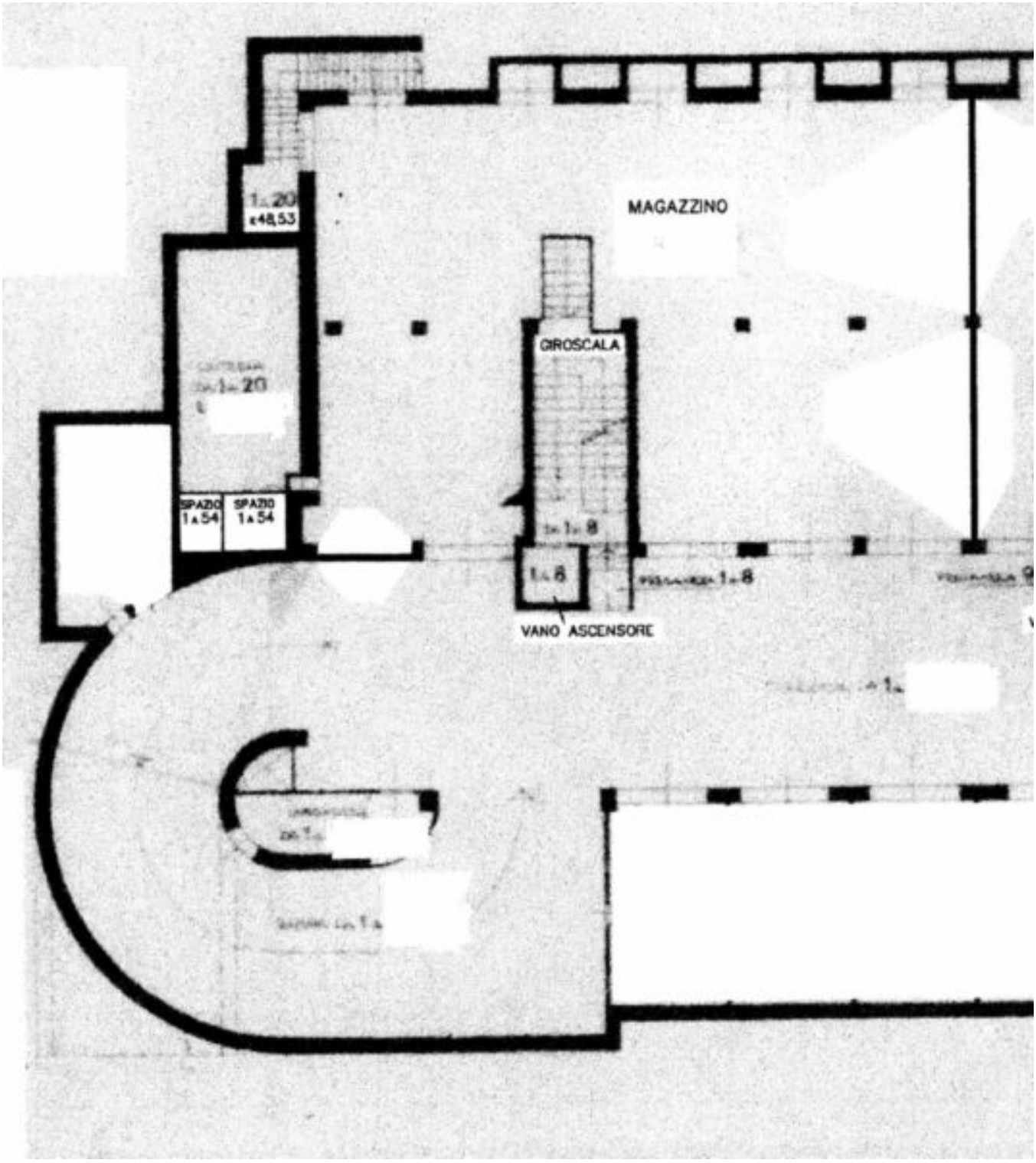

Details

Gesamtfläche m	300.0
Badezimmer	2
Stellplätze	5

Ausstattung

Böden	Steinboden, Teppich
Ausrichtung Balkon/Terrasse	Süd
Heizungsart	Zentral
Befeuerung	Gas

Beschreibung

Meran, vermietet wird ein Lokal sehr zentrumsnah geeignet als Büro mit Magazin, Arztpraxis, Fitnessstudio, Reisebüro, Terapiezentrum und vieles mehr mit einer Fläche von ca. 150 m ebenerdig,und 150 mq unterirdisch, zudem mit einigen Parkplätzen direkt vor der Immobilie und dazugehörenden unterirdischen Räumlichkeiten; diese sind über ein Rampe zugänglich; guter Allgemeinzustand,

2 WC ebenerdig

Behindertenrampe zum Lokal vorhanden, Zentralheizung, Klimaanlage vorhanden

Miete monatlich: zu vereinbaren im Büro

Kaution: 3 Monatsmieten

Mietvertrag: geschäftlich

Anbieter

Immoarte
Immobilienagentur
Zum Talfergries 5
39100 Bozen

Mob.

+39 3395016432

□