BÜRO MIT UMWIDMUNGSMÖGLICHKEIT IM STADTZENTRUM ZU VERKAUFEN

Eckdaten

Objektart	Büro/Praxis / Bürofläche
Ort	Meran
Kaufpreis	330'000 €
Gesamtfläche m	88.0
Zustand	Gepflegt
ID	IW102735




Benedetti®
CHRISTIE'S
INTERNATIONAL REAL ESTATE

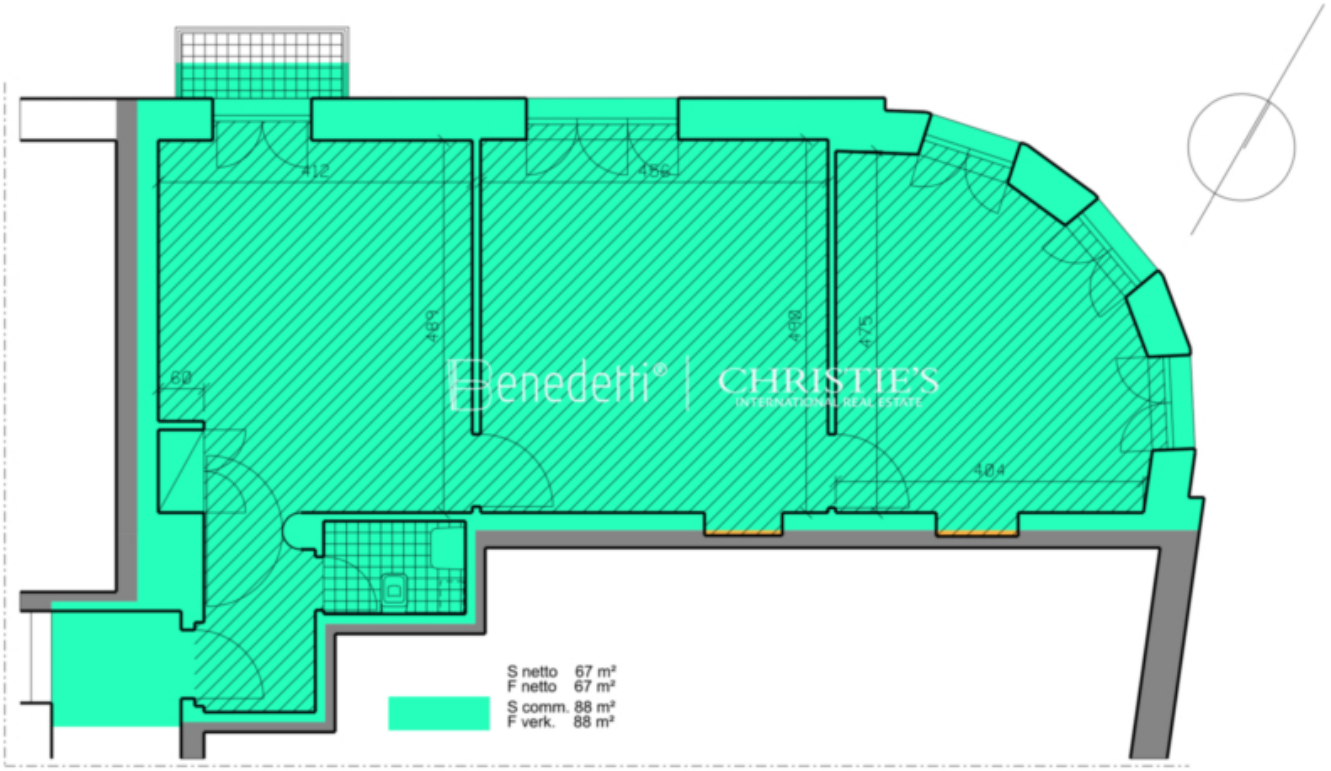
412
456
484
484
475
60
404
Benedetti
CHRISTIE'S
INTERNATIONAL REAL ESTATE
S netto 67 m²
F netto 67 m²
S comm. 88 m²
F verk. 88 m²

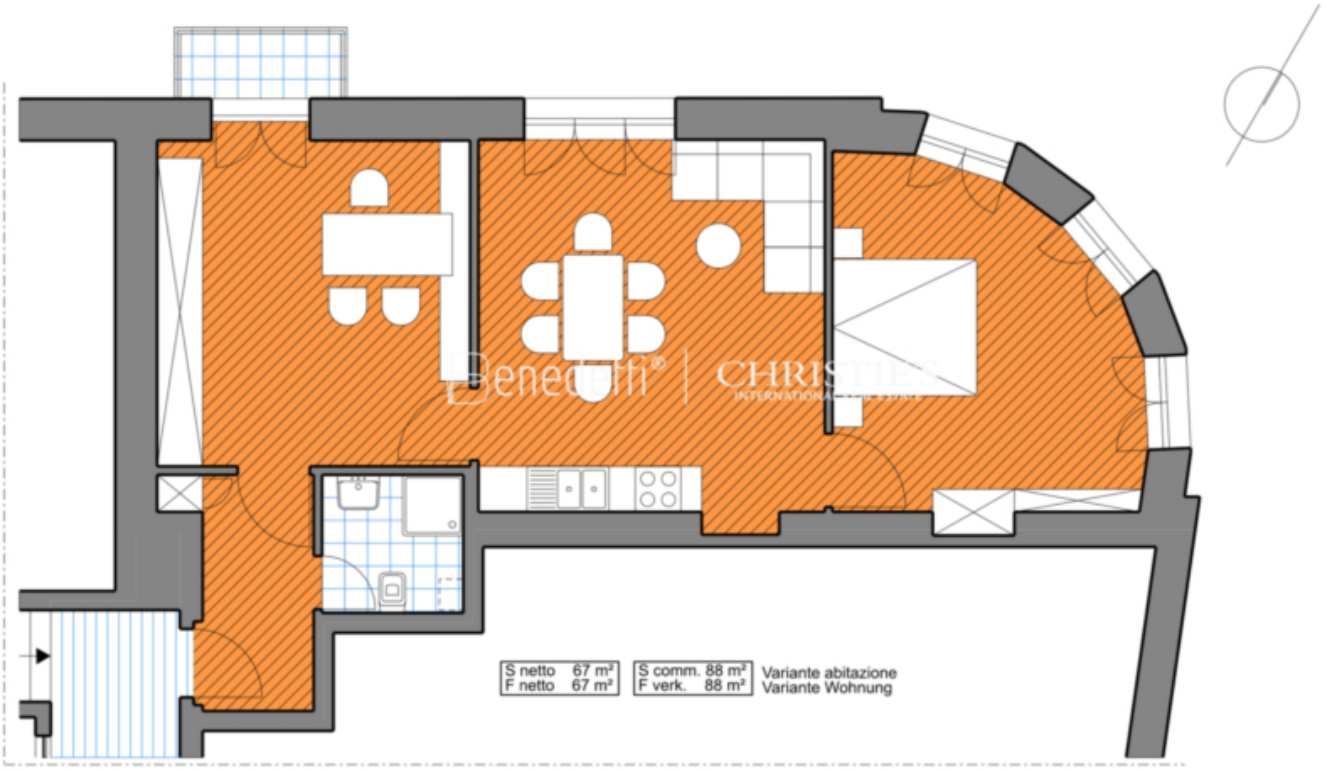

Details

Kaufpreis	330'000 €
Gesamtfläche m	88.0

Nettofläche m	67.0

Ausstattung

Fahrstuhl	Personenaufzug

Beschreibung

Wir verkaufen Räumlichkeiten im Stadtzentrum von Meran direkt am Theaterplatz.
Im Moment wird die Immobilie als Büro genutzt, allerdings besteht die Möglichkeit diese Immobilie in eine Wohnung umzuwandeln.

Info Büro:
2. Stock: 3 Zimmer, Vorraum, WC und Balkon
Verkaufsfläche: 88 m

Info Wohnungs-Variante:
2 Stock: 3-Zimmerwohnung mit Küchenzeile und Badezimmer
Wohnfläche: 67 m

Anbieter

Dr. Benedetti Real Service® Christie's International Real Estate
Leonardo da Vinci Str. 9
39012 Meran

Tel.
+39/0473/236613

□