Neubau Wohnanlage "Sankt Benedikt" Mals - Wohnung Nr. 15

Eckdaten

Objektart	Wohnung / Dachgeschoss
Ort	Mals
Zimmer	2
Etage	2
Kaufpreis	349'000 €
Gesamtfläche m	49.4
Baujahr	2026
ID	IW105632

14
15
16
17
18
19
20
2. Obergeschoss

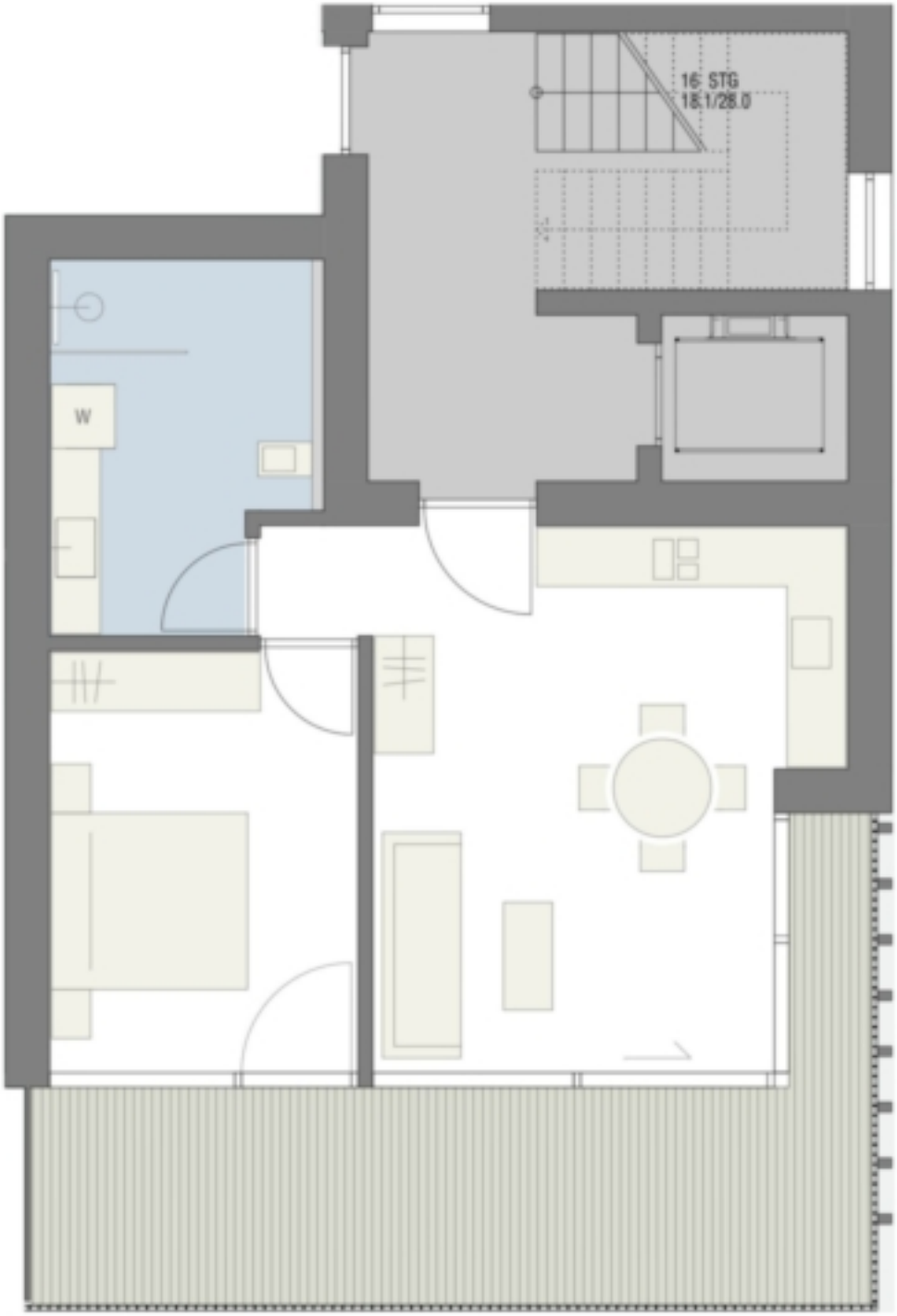
16 STG
18.1/28.0
W

Preise

Kaufpreis	349'000 €

Flächen

Gesamtfläche m	49.4
Nettofläche m	60.9
Balkon/Terrasse m	22.1

Räume

Schlafzimmer	1
Badezimmer	1

Ausstattung

Heizungsart	Fussbodenh.
Befeuerung	Fernwärme
Fahrstuhl	Personenaufzug

Beschreibung

Die Wohnung Nr. 15 befindet sich im 2. Obergeschoss und hat eine Wohnfläche von ca. 61m . Sie ist wie folgt eingeteilt: Schlafzimmer, Badezimmer und helle Wohnküche.

Außerdem gehören zur Wohnung eine Terrasse mit ca. 22 m und ein Keller im Untergeschoss.

Anbieter

WELLENZOHN IMMOBILIEN

Wellenzohn Immobilien KG
Göflanerstrasse Nr. 33
39028 Schlanders

Tel.
0473 620300

Fax.
0473 620234

□