Neubau Wohnanlage "Sankt Benedikt" Mals - Wohnung Nr. 14

Eckdaten

Objektart	Wohnung / Dachgeschoss
Ort	Mals
Zimmer	3
Etage	2
Kaufpreis	458'000 €
Gesamtfläche m	74.9
Baujahr	2026
ID	IW105631

14
15
16
17
18
19
20
2. Obergeschoss

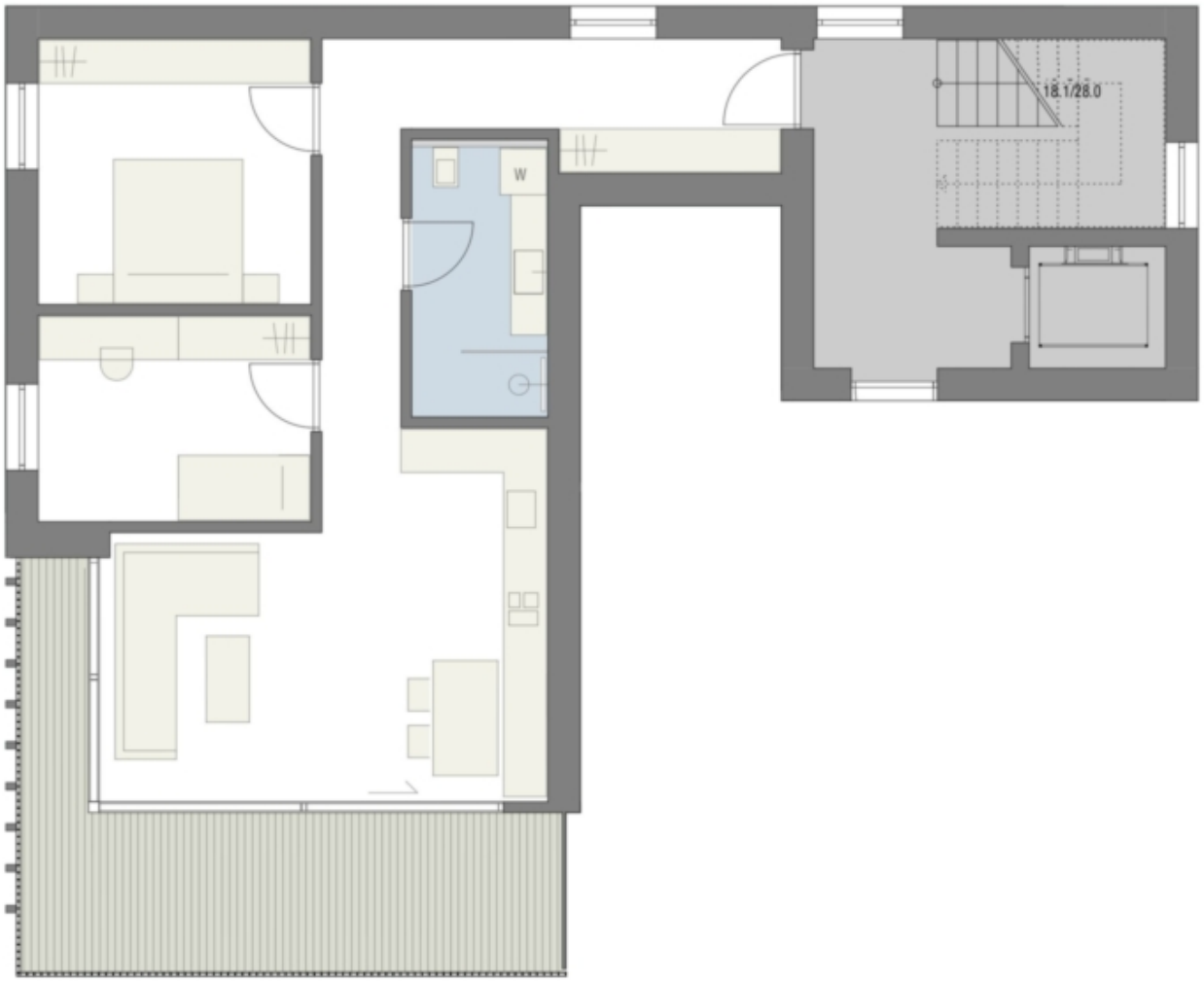
W
18.1/28.0

Preise

Kaufpreis	458'000 €

Flächen

Gesamtfläche m	74.9
Nettofläche m	93.7
Balkon/Terrasse m	20.9

Räume

Schlafzimmer	2
Badezimmer	1

Ausstattung

Heizungsart	Fussbodenh.

Befeuerung	Fernwärme
Fahrstuhl	Personenaufzug

Beschreibung

Die Wohnung Nr. 14 befindet sich im 2. Obergeschoss und hat eine Wohnfläche von ca. 94 m . Sie ist wie folgt eingeteilt: Diele, 2 Schlafzimmer, Badezimmer und Wohnküche.

Zur Wohnung gehören außerdem eine Terrasse und ein Keller im Untergeschoss.

Anbieter

WELLENZOHN IMMOBILIEN

Wellenzohn Immobilien KG
Göflanerstrasse Nr. 33
39028 Schlanders

Tel.
0473 620300

Fax.
0473 620234

□